



# PREFEITURA MUNICIPAL DE SANTALUZ

PC CORONEL JOSE LEITAO - CENTRO

CNPJ: 13.807.870/0001-19 - CEP: 48.880-000 - SANTALUZ - BA

## NOTA DE LIQUIDAÇÃO

PROCESSO ADM: 252-2022

EMPENHO: 846 / 2024 N° SUB-EMPENHO: 2258 Data do Sub-Empenho: 29/08/2024 TIPO DO EMPENHO: Estimativo

**FORNECEDOR**

Nome: **5535 - ARK ENGENHARIA EIRELI** Tipo Pessoa: Jurídica

Endereço: RUA 02 DE JULHO, 133 Complemento: SALA 04

Bairro: CENTRO Cidade: SERRINHA Estado: BA

CNPJ: 13.749.776/0001-50 Insc. Estadual: CPF: RG:

Conta Corrente: 240487-7 Agência: 3017 Banco: 756 - BANCO COOPERATIVO DO BRASIL S.A. - BANCOOB

Tipo PIX: N° PIX:

**DOTAÇÃO ORÇAMENTÁRIA**  
Reduzido: 1007.4451.1500 - ORÇAMENTÁRIO E SUPLEMENTAR Data do Empenho: 29/08/2024

Unidade: 1201 - SECRETARIA MUNICIPAL DE INFRAESTRUTURA

Função: 15 - Urbanismo

Sub-Função: 451 - Infra-estrutura Urbana

Programa: 008 - INFRAESTRUTURA E DESENVOLVIMENTO ECONÔMICO SUSTENTÁVEL

Ação: 1.007 - Investimentos em Obras Estruturantes

Elemento: 4.4.90.51.00 - Obras e Instalações

Fonte: 1500 - Recursos não Vinculados de Impostos

Sub-Elemento: 4.4.90.51.01 - OBRAS E INSTALACOES (MAO DE OBRA)

Modalidade: Tomada de preço p/obras e serviços de engenhar	N° Lic.: 011-2022TP	Saldo Anterior	Valor do Empenho	Saldo Atual
Convênio:	Contrato: 134-2023	419.488,54	315.335,44	104.153,10
Patrimônio: -				

**HISTÓRICO**

REFERENTE A CONTRATAÇÃO DE EMPRESA DE ENGENHARIA PARA EXECUÇÃO DE OBRA NA RECUPERAÇÃO DE ESTRADAS VICINAIS, NO TRECHO LIMEIRA -SANTALUZ, PARA ATENDER AS DEMANDAS DA SECRETARIA DE INFRAESTRUTURA DO MUNICÍPIO DE SANTALUZ-BA, TOMADA DE PREÇO N°011-2022TP, CONTRATO N°134-2023. OBRA N° 107/2023. BOLETIM DE MEDIÇÃO 01 - REFERENTE AO ADITIVO - PERÍODO DE MEDIÇÃO DE 01/07/2024 À 31/07/2024. NFS-e 231.

Movimentação Empenho		
Saldo Anterior	Sub-Empenho	Saldo Atual
315.335,44	315.335,44	0,00

Data do Empenho: 29/08/2024 Data do Liquidação: 29/08/2024

**RETENÇÕES**



Código	Descrição	Valor
2.1.8.8.1.01.02.00.00.002	CONTRIBUIÇÃO AO RGPS - Fonte 1500 INSS	6.622,04
2.1.8.8.1.01.04.00.00.002	IRRF - Fonte 1500	3.784,03
2.1.8.8.1.01.08.00.00.002	ISS - Fonte 1500	9.460,06
## Duzentos e noventa e cinco mil e quatrocentos e sessenta e nove reais e trinta e um centavos		Valor Retido 19.866,13
##		Valor Líquido 295.469,31

**DOCUMENTOS COMPROBATÓRIOS**

NOTA FISCAL	Data Emissão	Número	Série	Sub-Série	Data Validade	Valor R\$
	19/08/2024	231	U			315.335,44
Quantidade: 1						Total: 315.335,44

**DESDOBRAMENTOS ( PCASP )**

Código	Descrição	Valor R\$
123210601	LIQUIDAÇÃO OBRAS EM ANDAMENTO	315.335,44

Declaro que os materiais foram recebidos e/ou serviços prestados em 29/08/2024.   ARISMÁRIO BARBOSA JUNIOR Prefeito Municipal Matrícula: 6422	Declaro que a despesa relativa a nota de empenho supra está liquidada em 29/08/2024, podendo efetuar o pagamento.   NAIARA DA CUNHA CARMO Contador(a) Matrícula: 6408
---	---

*Documentação Conferida  
30/08/2024  
Saqueleiro Francisco da Silva  
Controladora Interna  
Portaria 2811/2024*





# PREFEITURA MUNICIPAL DE SANTALUZ

PC CORONEL JOSE LEITAO - CENTRO

CNPJ: 13.807.870/0001-19 - CEP: 48.880-000 - SANTALUZ - BA

## NOTA DE SUB-EMPENHO

PROCESSO ADM: 252-2022

**EMPENHO: 846 / 2024      Nº SUB-EMPENHO: 2258      Data do Sub-Empenho: 29/08/2024      TIPO DO EMPENHO: Estimativo**

<b>FORNECEDOR</b>			
Nome:	5535 - ARK ENGENHARIA EIRELI		Tipo Pessoa: Jurídica
Endereço:	RUA 02 DE JULHO, 133	Complemento: SALA 04	
Bairro:	CENTRO	Cidade: SERRINHA	Estado: BA
CNPJ:	13.749.776/0001-50	Insc. Estadual:	CPF:
Conta Corrente:	240487-7	Agência: 3017	RG:
Tipo PIX:		Nº PIX:	Banco: 756 - BANCO COOPERATIVO DO BRASIL S.A. - BANCOOB



<b>DOTAÇÃO ORÇAMENTÁRIA</b>			
Reduzido:	1007.4451.1500 - ORÇAMENTÁRIO E SUPLEMENTAR	Data do Empenho:	29/08/2024
Unidade:	1201 - SECRETARIA MUNICIPAL DE INFRAESTRUTURA		
Função:	15 - Urbanismo		
Sub-Função:	451 - Infra-estrutura Urbana		
Programa:	008 - INFRAESTRUTURA E DESENVOLVIMENTO ECONÔMICO SUSTENTÁVEL		
Ação:	1.007 - Investimentos em Obras Estruturantes		
Elemento:	4.4.90.51.00 - Obras e Instalações		
Fonte:	1500 - Recursos não Vinculados de Impostos		
Sub-Elemento:	4.4.90.51.01 - OBRAS E INSTALACOES (MAO DE OBRA)		

Modalidade:	Tomada de preço p/obras e serviços de engenhar	Nº Lic.:	011-2022TP	Saldo Anterior	Valor do Empenho	Saldo Atual
Convênio:		Contrato:	134-2023	419.488,54	315.335,44	104.153,10
Patrimônio:	-					

<b>HISTÓRICO</b> EMPENHO REFERENTE A CONTRATAÇÃO DE EMPRESA DE ENGENHARIA PARA EXECUÇÃO DE OBRA NA RECUPERAÇÃO DE ESTRADAS VICINAIS, NO TRECHO LIMEIRA -SANTALUZ, PARA ATENDER AS DEMANDAS DA SECRETARIA DE INFRAESTRUTURA DO MUNICÍPIO DE SANTALUZ-BA, TOMADA DE PREÇO Nº011-2022TP, CONTRATO Nº134-2023.	Movimentação Empenho		
	Saldo Anterior	Sub-Empenho	Saldo Atual
	315.335,44	315.335,44	0,00

Nº Ordem	Especificação ( Item )	Unidade	Quant.	Valor Unitário	Valor Total
1	16 - PARA OBRAS E SERVIÇOS DE ENGENHARIA	SRV	1	315.335,44	315.335,44

## Trezentos e quinze mil e trezentos e trinta e cinco reais e quarenta e quatro centavos ## 315.335,44

Autorizo o empenho da despesa supra mencionada em 29/08/2024.   <hr/> ARISMÁRIO BARBOSA JUNIOR Prefeito Municipal Matrícula: 6422	Declaro que a importância supra foi deduzida do crédito próprio em 29/08/2024   <hr/> NAIARA DA CUNHA CARMO Diretor Contábil Matrícula: 6408
---	--



# PREFEITURA MUNICIPAL DE SANTALUZ

Av. Getúlio Vargas - Centro Administrativo Cep: 48.880-000 - Santaluz-BA.  
Telefone: 75 3265-2843 www.santaluz.ba.gov.br



SANTALUZ/BA, 19/08/2024

## A EMPRESA:

ARK ENGENHARIA EIRELI, SOB O CNPJ Nº 13.749.776/0001-50

## ENDEREÇO:

RUA 02 DE JULHO, 133, CENTRO, CEP 48700-000, SERRINHA/BA

ORIENTAÇÕES PARA EMPENHO
<b>FONTE DE PAGAMENTO:</b>
SECRETÁRIA DE INFRAESTRUTURA
<b>AÇÃO:</b>
RECURSO PRÓPRIO
<b>HISTÓRICO:</b>
Execução de obra na recuperação de estradas vicinais, no trecho Limeira-Santaluz, no município de Santaluz-Bahia.
<b>Processo Licitatório:</b> Tomada de Preço 008/2022
<b>Contrato:</b> 134/2023 <b>Processo administrativo:</b> Repasse nº 923470/2021 <b>Nº da obra:</b> 107/2023
<b>Nº da Nota Fiscal (Matrícula):</b> 231 <b>VALOR DA NOTA:</b> R\$ 315.335,44 <b>PERÍODO DA MEDIÇÃO:</b> 01/07/2024 A 31/07/2024 <b>DOCUMENTOS EM ANEXO:</b> <b>RELATÓRIO FOTOGRAFICO, CERTIDÕES, NOTA FISCAL, BM, RDO, RELATÓRIO DA GFIP, DCTFWEB.</b>
<b>CONTA:</b> AGÊNCIA 3017 C/C: 240487-7 BANCO SICOOB
Recurso – PRÓPRIO

Atenciosamente,

Evaldo Almeida Moraes  
Engenheiro Civil  
RNP 056417303-3

Fiscal de Obra





PREFEITURA MUNICIPAL DE SERRINHA  
SECRETARIA DA FAZENDA E PLANEJAMENTO  
NOTA FISCAL ELETRÔNICA DE SERVIÇO - NFS-e

Número da  
NFS-e  
231



Data e Hora da Emissão	19/08/2024 14:20:23	Competência	19/8/2024	Código de Verificação	W69ARRIHB
Número do RPS		No. da NFS-e substituída		Local da Prestação	SANTALUZ - BA

Prestador de Serviço

Razão Social/Nome	ARK ENGENHARIA EIRELI				
Nome Fantasia	ARK ENGENHARIA				
CNPJ/CPF	13.749.776/0001-50	Inscrição Municipal	5647	Município	SERRINHA - BA
Endereço e CEP	R 02 DE JULHO ,133 - CENTRO CEP: 48700-000				
Complemento	:SALA 4	Telefone	(75)9306-3856	e-mail	arkengenhariaireli@hotmail.com

Tomador de Serviço

Razão Social/Nome	PREFEITURA MUNICIPAL DE SANTALUZ				
CNPJ/CPF	13.807.870/0001-19	Inscrição Municipal		Município	SANTALUZ - BA
Endereço e CEP	Av. Getúlio Vargas ,S/N - Santaluz CEP: 48880-000				
Complemento		Telefone		e-mail	

Discriminação do Serviço

MEDIÇÃO Nº 01 - Aditivo - Período da medição: 01/07/2024 a 31/07/2024  
CONTRATO Nº 134/2023 | Contrato de Repasse 923470/2021.

OBJETO: Contratação de empresa de engenharia para execução de obra na recuperação de estradas vicinais, no trecho Limeira-Santaluz, no Município de Santaluz - Bahia.

MÃO DE OBRA 50%: R\$ 157.667,72  
MATERIAL 50% : R\$157.667,72  
INSS 3,5% = R\$ 5.518,37

DADOS BANCARIOS:  
BANCO SICCOB - 756  
AGENCIA: 3017  
CONTA CORRENTE 240487-7

**DECLARO PARA OS DEVIDOS FINS QUE:**

O(s) Serviço(s) foi(ram) prestado(s)

O(s) Material(is) foi(ram) recebido(s)

A(s) Obra(s) foi(ram) efetuada(s)

EM 19/08/24

Assinatura  
Evaldo Almeida Moraes  
Engenheiro Civil  
RNP 051417303-3

Código do Serviço / Atividade

7.02 / 4213800 - obras de urbanização - ruas, praças e calçadas

Detalhamento Específico da Construção Civil

Código da Obra	791374	Código ART	791374
----------------	--------	------------	--------

Tributos Federais

PIS (R\$)		COFINS (R\$)		IR (R\$)		INSS (R\$)		CSLL (R\$)	
-----------	--	--------------	--	----------	--	------------	--	------------	--

Detalhamento de Valores - Prestador do Serviço		Outras Informações		Cálculo do ISSQN devido no Município	
Valor do Serviço R\$	315.335,44	Natureza Operação		Valor do Serviço R\$	315.335,44
(-) Desconto Incondicionado	0,00	2-Tributação fora do município		(-) Deduções Permitidas em Lei	157.667,72
(-) Desconto Condicionado	0,00	Regime Especial Tributação		(-) Desconto Incondicionado	0,00
(-) Retenções Federais	0,00	0-Nenhum		Base de Cálculo	157.667,72
(-) Outras Retenções	0,00	Opção Simples Nacional		(x) Alíquota %	2,50
(-) ISSQN Retido	3.941,69	2 - Não		ISSQN a Reter	(X) Sim ( ) Não
(=) Valor Líquido R\$	311.393,75	Incentivador Cultural		(=) Valor do ISSQN R\$	3.941,69
		2-Não			

Avisos

1- Uma via desta Nota Fiscal será enviada através do e-mail fornecido pelo Tomador do Serviço.  
2- A autenticidade desta Nota Fiscal poderá ser verificada no site, <http://SERRINHA.ginfes.com.br> com a utilização do Código de Verificação.





PREFEITURA MUNICIPAL DE SANTA LUZ  
PRAÇA DO TANQUE GRANDE  
13.807.870/0001-19

DOCUMENTO DE ARRECAÇÃO MUNICIPAL - DAM

# ISSQN Terceiros

Nº DAM: 398256		CONTRIBUINTE 34223 - ARK ENGENHARIA LTDA			INSCRIÇÃO:	
TIPO / NOME LOGRADOURO: REGINALDO RIBEIRO					NÚMERO 808	
COMPLEMENTO: *****		BAIRRO: GINASIO		MUNICÍPIO: SERRINHA		UF: BA
DOCUMENTOS						
C.N.P.J. / CPF: 13.749.776/0001-50			R.G.:		ORGÃO	
TOMADOR						
CONTRIBUINTE TOMADOR: PREFEITURA MUNICIPAL DE SANTA LUZ				C.N.P.J. / CPF: 13.807.870/0001-19		
COMPOSIÇÃO DO TRIBUTO						
Base Cálculo: 189.201,26		Alíquota (%): 5,000		Valor R\$: 9.460,06		Taxa Expediente R\$: Valor Total R\$: 9.460,06
DADOS PARA PAGAMENTO						
DATA LANÇAMENTO: 29/08/2024		MÊS REFERÊNCIA: Agosto		EXERCÍCIO: 2024	DATA EMISSÃO: 29/08/2024 03:14:24	DATA DE VENCIMENTO: 30/09/2024
INSTRUÇÕES: 1- PAGÁVEL NAS AGENCIAS E CASH ELETRÔNICO DA CAIXA ECONÔMICA E BANCO DO BRASIL. 2- RECEBER ATÉ A DATA DE VENCIMENTO 3- NF-e Nº 231 - Data de emissão: 19/08/2024				(-) VALOR DEVIDO - R\$		9.460,06
				(-) VALOR DO DESCONTO - R\$		
				(+ ) CORREÇÃO MONETARIA - R\$		
				(+ ) MULTA DE MORA - R\$		
				(+ ) JUROS DE MORA - R\$		
				(-) VALOR A PAGAR - R\$		9.460,06



Operador: Daniele Nicodemos Da Silva



8174000094 . 6

60063906202 . 2

40930010500 . 7

00039825612 . 3

## AUTENTICAÇÃO MECÂNICA

VIA CONTRIBUINTE

DESTAQUE AQUI

VÁLIDO SOMENTE SE AUTENTICADO MECANICAMENTE POR BANCO AUTORIZADO



8174000094 . 6

60063906202 . 2

40930010500 . 7

00039825612 . 3

ATENÇÃO: NÃO AMASSE, NÃO DOBRE, NÃO PERFURE



PREFEITURA MUNICIPAL DE SANTA LUZ  
13.807.870/0001-19  
PRAÇA DO TANQUE GRANDE

DOCUMENTO DE ARRECAÇÃO MUNICIPAL - DAM

# ISSQN Terceiros



MÊS REFERÊNCIA: Agosto	Nº DAM: 398256	EXERCÍCIO: 2024	DATA: 29/08/2024 03:14:24	DATA VENCIMENTO: 30/09/2024
INSCRIÇÃO			(=) VALOR DEVIDO - R\$	9.460,06
ARK ENGENHARIA LTDA			(=) VALOR A PAGAR - R\$	9.460,06





PREFEITURA MUNICIPAL DE SANTA LUZ  
PRAÇA DO TANQUE GRANDE  
13.807.870/0001-19

DOCUMENTO DE ARRECAÇÃO MUNICIPAL - DAM  
I.R.R.F - 2024

I.R.R.F

Nº DAM: 398255	CONTRIBUINTE 34223 - ARK ENGENHARIA LTDA	INSCRIÇÃO: 34223		
TIPO / NOME LOGRADOURO: RUA REGINALDO RIBEIRO				NÚMERO: 808
COMPLEMENTO: *****	BAIRRO: GINASIO	MUNICÍPIO: SERRINHA	UF: BA	
<b>DOCUMENTOS</b>				
C.P.F.:	R.G.:	ORGÃO	C.N.P.J.: 13.749.776/0001-50	
<b>DESCRIÇÃO DA ATIVIDADE</b>				
CÓDIGO ATIV: 433	ESPECIFICAÇÃO: I.R.R.F			
<b>COMPOSIÇÃO DO TRIBUTO</b>				
Base Cálculo: 3.784,03	Quantidade/Alíquota (%): 1,000	Valor UFPM: 1,000	Valor R\$: 3.784,03	Taxa Expediente R\$: 3.784,03
<b>DADOS PARA PAGAMENTO</b>				
DATA LANÇAMENTO: 29/08/2024	PARCELA: 1/1	EXERCÍCIO: 2024	DATA EMISSÃO: 29/08/2024 03:12:34	DATA DE VENCIMENTO: 30/09/2024
Composição do Imposto/Lançamentos			(=) VALOR DEVIDO - R\$	3.784,03
Valor do Tributo: 3.784,03	Vir. Devido sem Desconto (VD): 3.784,03		(-) VALOR DO DESCONTO - R\$	
Taxa de Expediente: 0,00	Vir. do Desconto: 0,00		(+) CORREÇÃO MONETÁRIA - R\$	
Valor de Base Cálculo: 3.784,03	Vir. Devido com Desconto: 3.784,03		(+) MULTA DE MORA - R\$	
INSTRUÇÕES: 1) Pagável na agências da Caixa Econômica Federal e Banco do Brasil; 2) Multa de 02% após o vencimento sobre o valor devido; 3) Juros de mora de 0,33% ao dia após o vencimento. 4) NF-e Nº 231 - Data de emissão: 19/08/2024			(+) JUROS DE MORA - R\$	
			(=) VALOR A PAGAR - R\$	3.784,03



Operador: Daniele Nicodemos Da Silva



8175000037 . 4

84033906202 . 7

40930010100 . 6

00039825507 . 5

**AUTENTICAÇÃO MECÂNICA**

VIA CONTRIBUINTE

DESTAQUE AQUI

VÁLIDO SOMENTE SE AUTENTICADO MECANICAMENTE POR BANCO AUTORIZADO



8175000037 . 4

84033906202 . 7

40930010100 . 6

00039825507 . 5

**ATENÇÃO: NÃO AMASSE, NÃO DOBRE, NÃO PERFURE**



PREFEITURA MUNICIPAL DE SANTA LUZ  
PRAÇA DO TANQUE GRANDE  
13.807.870/0001-19

DOCUMENTO DE ARRECAÇÃO MUNICIPAL - DAM  
I.R.R.F - 2024

I.R.R.F



PARCELA: 1/1	Nº DAM: 398255	EXERCÍCIO: 2024	DATA EMISSÃO: 29/08/2024 03:12:34	DATA VENCIMENTO: 30/09/2024
INSCRIÇÃO: 34223			(=) VALOR DEVIDO - R\$	3.784,03
ARK ENGENHARIA LTDA			(=) VALOR A PAGAR - R\$	3.784,03

# PREFEITURA MUNICIPAL DE SANTALUZ

Av. Getúlio Vargas - Centro Administrativo Cep. 48.880-000 - Santaluz-BA.  
Telefone: 75 3265-2843 www.santaluz.ba.gov.br



RECUPERAÇÃO DE ESTRADAS VICINAIS, NO TRECHO LIMEIRA-SANTALUZ

TOMADA DE PREÇO Nº 011-2022  
Nº DO CONTRATO: 134/2023  
Nº DA OBRA: 107/2023  
PROCESSO ADMINISTRATIVO: 252/2022

PERÍODO DE MEDIÇÃO: 01/07/2024 a 31/07/2024  
OBJETO: CONTRATAÇÃO DE EMPRESA DE ENGENHARIA PARA EXECUÇÃO DE OBRA NA RECUPERAÇÃO DE ESTRADAS VICINAIS, NO TRECHO LIMEIRA-SANTALUZ, NO MUNICÍPIO DE SANTALUZ - BAHIA  
EMPRESA: ARK ENGENHARIA EIRELI  
CNPJ: 13.307.870/0001-19  
MEDIÇÃO 01 - ADITIVO R\$ 315.335,44

ITEM	ORGÃO	CÓDIGO	DESCRIÇÃO DOS SERVIÇOS	UND	QUANT.	P. UNIT. C/ BDI	P. TOTAL	MEDIÇÃO 01 - ADITIVO		ACUMULADO		SALDO	%
								QUANT.	PREÇO TOTAL	QUANT.	PREÇO TOTAL		
<b>1</b>			<b>RECUPERAÇÃO DE ESTRADAS VICINAIS</b>										
			<b>SERVIÇOS PRELIMINARES</b>				<b>R\$ 3.392,16</b>						
1.1.1	51	ORSE	Placa de obra em chapa aço galvanizado, instalada - Rev 02_01/2022	m²	8	R\$ 424,02	R\$ 3.392,16	R\$	-	8,00	3.392,16	R\$ 0,00	0,00%
			<b>ADMINISTRAÇÃO LOCAL</b>				<b>R\$ 24.234,00</b>						
1.2.1	90778	SINAPI	ENGENHEIRO CIVIL DE OBRA PLENO COM ENCARGOS COMPLEMENTARES	H	120	R\$ 149,43	R\$ 17.931,60	R\$	-	90,00	13.448,70	R\$ 4.482,90	25,00%
1.2.2	90776	SINAPI	ENCARREGADO GERAL COM ENCARGOS COMPLEMENTARES	H	160	R\$ 39,39	R\$ 6.302,40	R\$	-	120,00	4.726,80	R\$ 1.575,60	25,00%
			<b>TERRAPLANAGEM</b>				<b>R\$ 372.760,51</b>						
1.3.1	100575	SINAPI	REGULARIZAÇÃO DE SUPERFÍCIES COM MOTONIVELADORA. AF 11/2019	m²	106200	R\$ 0,14	R\$ 14.868,00	R\$	-	79100,00	11.074,00	R\$ 3.794,00	25,52%
1.3.2	74151/001	SINAPI	ESCAVAÇÃO E CARGA MATERIAL 1A CATEGORIA, UTILIZANDO TRATOR DE ESTEIRAS DE 110 A 160HP COM LAMINA. PESO OPERACIONAL * 13T E PA CARREGADEIRA COM 170 HP.	m³	24687		R\$ 127.878,66	R\$	-	18515,25	95.908,99	R\$ 31.969,67	25,00%
						R\$ 5,18							
1.3.3	97912	SINAPI	TRANSPORTE COM CAMINHÃO BASCULANTE DE 6 M³, EM VIA URBANA EM LEITO NATURAL (UNIDADE: M3XKM). AF 07/2020	M3XKM	28997,93	R\$ 3,85	R\$ 111.642,03	R\$	-	21698,44	83.538,99	R\$ 28.103,04	25,17%
1.3.4	100574	SINAPI	ESPALHAMENTO DE MATERIAL COM TRATOR DE ESTEIRAS. AF 11/2019	m³	7429,5	R\$ 1,85	R\$ 13.744,57	R\$	-	5572,11	10.308,40	R\$ 3.436,17	25,00%
1.3.5	96385	SINAPI	EXECUÇÃO E COMPACTAÇÃO DE ATERRO COM SOLO PREDOMINANTEMENTE ARGILOSO - EXCLUSIVE SOLO, ESCAVAÇÃO, CARGA E TRANSPORTE. AF 11/2019	m³	7665	R\$ 13,65	R\$ 104.627,25	1462,50	R\$ 19.963,12	5748,75	78.470,44	R\$ 26.156,81	25,00%
			<b>OBRA DE ARTE CORRENTE - PASSAGEM MOLHADA</b>				<b>R\$ 42.970,73</b>						
1.4.1	93358	SINAPI	ESCAVAÇÃO MANUAL DE VALA COM PROFUNDIDADE MENOR OU IGUAL A 1,30 M. AF 02/2021	m³	7,2	R\$ 89,03	R\$ 641,01	R\$	-	0,00	0,00	R\$ 641,01	100,00%
1.4.2	73844/001	SINAPI	MURO DE ARRIMO DE ALVENARIA DE PEDRA ARGAMASSADA	m³	54,4	R\$ 778,12	R\$ 42.329,72	R\$	-	0,00	0,00	R\$ 42.329,72	100,00%
			<b>CASCALHAMENTO</b>				<b>R\$ 470.727,50</b>						
1.5.1	93588	SINAPI	TRANSPORTE COM CAMINHÃO BASCULANTE DE 10 M³, EM VIA URBANA EM LEITO NATURAL (UNIDADE: M3XKM). AF 07/2020	M3XKM	67821,97		R\$ 223.812,50	R\$	-	50866,47	167.859,35	R\$ 55.953,15	25,00%
						R\$ 3,30							
1.5.2	100574	SINAPI	ESPALHAMENTO DE MATERIAL COM TRATOR DE ESTEIRAS. AF 11/2019	m³	15930	R\$ 1,85	R\$ 29.470,50	R\$	-	11865,00	21.950,25	R\$ 7.520,25	25,52%
1.5.3	96385	SINAPI	EXECUÇÃO E COMPACTAÇÃO DE ATERRO COM SOLO PREDOMINANTEMENTE ARGILOSO - EXCLUSIVE SOLO, ESCAVAÇÃO, CARGA E TRANSPORTE. AF 11/2019	m³	15930	R\$ 13,65	R\$ 217.444,50	1991,25	R\$ 27.180,56	11878,75	162.144,93	R\$ 55.299,57	25,43%
			<b>DRENAGEM SUPERFICIAL</b>				<b>R\$ 2.670,00</b>						
1.6.1	79480	SINAPI	ESCAVAÇÃO MECANICA CAMPO ABERTO EM SOLO EXCETO ROCHA ATE 2,00M PROFUNDIDADE	m³	600	R\$ 4,45	R\$ 2.670,00	R\$	-	0,00	0,00	R\$ 2.670,00	100,00%

*Handwritten signature and stamp*



Evaldo Almeida Moraes  
Engenheiro Civil  
RNP 05141V303 J

**PREFEITURA MUNICIPAL DE SANTALUZ**

Av. Getúlio Vargas - Centro Administrativo Cep: 48.880-000 - Santaluz-BA.  
 Telefone: 75.3265-2843 www.santaluz.ba.gov.br



RECUPERAÇÃO DE ESTRADAS VICINAIS, NO TRECHO LIMEIRA-SANTALUZ

TOMADA DE PREÇO Nº 011-2022  
 Nº DO CONTRATO:134/2023  
 Nº DA OBRA: 107/2023  
 PROCESSO ADMINISTRATIVO: 252/2022

PERÍODO DE MEDIÇÃO: 01/07/2024 a 31/07/2024  
 OBJETO: CONTRATAÇÃO DE EMPRESA DE ENGENHARIA PARA EXECUÇÃO DE OBRA NA RECUPERAÇÃO DE ESTRADAS VICINAIS, NO TRECHO LIMEIRA-SANTALUZ, NO MUNICÍPIO DE SANTALUZ - BAHIA  
 EMPRESA: ARK ENGENHARIA EIRELI  
 CNPJ: 13.307.870/0001-19  
 MEDIÇÃO 01 - ADITIVO R\$ 315.335,44

ITEM	ORGÃO	CÓDIGO	DESCRIÇÃO DOS SERVIÇOS	UND	QUANT.	P. UNIT. C/ BDI	P. TOTAL	MEDIÇÃO 01 - ADITIVO		ACUMULADO		SALDO	%
								QUANT.	PREÇO TOTAL	QUANT.	PREÇO TOTAL		
1			RECUPERAÇÃO DE ESTRADAS VICINAIS										
			<b>ITENS NÃO PREVISTO EM CONTRATO</b>				<b>R\$ 342.144,91</b>						
1.7			<b>TERRAPLANAGEM</b>				<b>R\$ 80.406,90</b>						
1.7.1	101768	SINAPI	EXECUÇÃO E COMPACTAÇÃO DE BASE E OU SUB BASE PARA PAVIMENTAÇÃO DE SOLO ESTABILIZADO GRANULOMETRICAMENTE SEM MISTURA DE SOLOS - EXCLUSIVE SOLO, ESCAVAÇÃO, CARGA E TRANSPORTE. AF_11/2023	m³	2340,46	R\$ 34,36	R\$ 80.406,90	2092,50	R\$ 71.888,25	2092,50	71.888,25	R\$ 8.518,65	10,59%
1.8			<b>CASCALHAMENTO</b>				<b>R\$ 218.911,33</b>						
1.8.1	101768	SINAPI	EXECUÇÃO E COMPACTAÇÃO DE BASE E OU SUB BASE PARA PAVIMENTAÇÃO DE SOLO ESTABILIZADO GRANULOMETRICAMENTE SEM MISTURA DE SOLOS - EXCLUSIVE SOLO, ESCAVAÇÃO, CARGA E TRANSPORTE. AF_11/2023	m³	6372,00	R\$ 34,36	R\$ 218.911,33	4779,00	R\$ 164.183,50	4779,00	164.183,50	R\$ 54.727,83	25,00%
1.9			<b>TOPOGRAFIA</b>				<b>R\$ 42.826,68</b>						
1.9.1	94296	SINAPI	TOPOGRAFO COM ENCARGOS COMPLEMENTARES	MÊS	4,00	R\$ 7.247,51	R\$ 28.990,03	3,00	R\$ 21.742,52	3,00	21.742,52	R\$ 7.247,51	25,00%
1.9.2	101389	SINAPI	AUXILIAR DE TOPÓGRAFO COM ENCARGOS COMPLEMENTARES	MÊS	4,00	R\$ 3.459,16	R\$ 13.836,65	3,00	R\$ 10.377,49	3,00	10.377,49	R\$ 3.459,16	25,00%
			<b>TOTAL GERAL</b>				<b>R\$ 1.258.899,83</b>		<b>R\$ 315.335,44</b>		<b>R\$ 921.014,81</b>	<b>R\$ 337.885,02</b>	<b>26,84%</b>



*Wendell Soares Cruz*  
 19.775.710/0001-19  
 ARK ENGENHARIA EIRELI  
 Av. Getúlio Vargas, 1000 - Centro  
 Santaluz - BA - CEP: 48.880-000

*Evaldo Almeida Moraes*  
 Engenheiro Civil  
 RNP 05141V303 J





**MUNICÍPIO DE SERRINHA - BAHIA**  
**SECRETARIA MUNICIPAL DA FAZENDA**  
**DIRETORIA DE TRIBUTOS E ARRECADAÇÃO**  
RUA MACARIO FERREIRA, Nº 517 - CENTRO  
BAIRRO: CENTRO - CEP: 48700-000  
CNPJ: 13.845.086/0001-03 - TEL: (75) 3261-8500

## **CERTIDÃO NEGATIVA MUNICIPAL**

**Nº 4603 / 2024**

**CONCEDIDO À**

**Inscrição Municipal:**

**Nome/Razão Social:** ARK ENGENHARIA LTDA.

**CPF/CNPJ:** 13.749.776/0001-50

**Endereço:** Rua REGINALDO RIBEIRO Nº00808 - GINASIO - Serrinha-BA CEP: 48700-000

Certifico para os devidos fins e efeitos legais que revendo os arquivos da secretaria municipal da fazenda através da Diretoria de arrecadação e Tributos, vem informar que não constam débitos vencidos, até a presente data de, **TRIBUTOS MUNICIPAIS**, em nome do contribuinte supra citado.

A certidão não exclui o direito da Fazenda Municipal, cobrar em qualquer tempo, os débitos que venham a serem apurados pela autoridade administrativa.

A autenticidade desta certidão poderá ser confirmada na página da Prefeitura Municipal de Serrinha, na Internet, no endereço <http://www.serrinha.ba.gov.br/>

**OBSERVAÇÕES**

null

Emitida em: 10/05/2024 , por Portal de Serviços

**Validade: 180 dias**

MUNICIPIO DE SERRINHA - Bahia, Sexta-feira, 10 de Maio de 2024

**Chave de validação: 477483fe**





## Certidão Negativa de Débitos Tributários

(Emitida para os efeitos dos arts. 113 e 114 da Lei 3.956 de 11 de dezembro de 1981 - Código Tributário do Estado da Bahia)

Certidão Nº: 20243419286

RAZÃO SOCIAL	
XX	
INSCRIÇÃO ESTADUAL	CNPJ
	13.749.776/0001-50

Fica certificado que não constam, até a presente data, pendências de responsabilidade da pessoa física ou jurídica acima identificada, relativas aos tributos administrados por esta Secretaria.

Esta certidão engloba todos os seus estabelecimentos quanto à inexistência de débitos, inclusive os inscritos na Dívida Ativa, de competência da Procuradoria Geral do Estado, ressalvado o direito da Fazenda Pública do Estado da Bahia cobrar quaisquer débitos que vierem a ser apurados posteriormente.

Emitida em 13/08/2024, conforme Portaria nº 918/99, sendo válida por 60 dias, contados a partir da data de sua emissão.

**AUTENTICIDADE DESTE DOCUMENTO PODE SER COMPROVADA NAS INSPETORIAS FAZENDÁRIA/ OU VIA INTERNET, NO ENDEREÇO <http://www.sefaz.ba.gov.br>**

Válida com a apresentação conjunta do cartão original de inscrição no CPF ou no CNPJ da Secretaria da Receita Federal do Ministério da Fazenda.

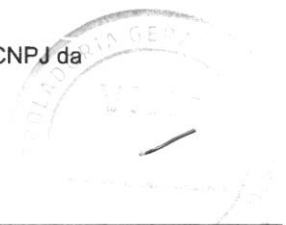



MINISTÉRIO DA FAZENDA  
Secretaria da Receita Federal do Brasil  
Procuradoria-Geral da Fazenda Nacional

**CERTIDÃO NEGATIVA DE DÉBITOS RELATIVOS AOS TRIBUTOS FEDERAIS E À DÍVIDA  
ATIVA DA UNIÃO**

**Nome: ARK ENGENHARIA LTDA**  
**CNPJ: 13.749.776/0001-50**

Ressalvado o direito de a Fazenda Nacional cobrar e inscrever quaisquer dívidas de responsabilidade do sujeito passivo acima identificado que vierem a ser apuradas, é certificado que não constam pendências em seu nome, relativas a créditos tributários administrados pela Secretaria da Receita Federal do Brasil (RFB) e a inscrições em Dívida Ativa da União (DAU) junto à Procuradoria-Geral da Fazenda Nacional (PGFN).

Esta certidão é válida para o estabelecimento matriz e suas filiais e, no caso de ente federativo, para todos os órgãos e fundos públicos da administração direta a ele vinculados. Refere-se à situação do sujeito passivo no âmbito da RFB e da PGFN e abrange inclusive as contribuições sociais previstas nas alíneas 'a' a 'd' do parágrafo único do art. 11 da Lei nº 8.212, de 24 de julho de 1991.

A aceitação desta certidão está condicionada à verificação de sua autenticidade na Internet, nos endereços <<http://rfb.gov.br>> ou <<http://www.pgfn.gov.br>>.

Certidão emitida gratuitamente com base na Portaria Conjunta RFB/PGFN nº 1.751, de 2/10/2014.

Emitida às 19:14:18 do dia 11/05/2024 <hora e data de Brasília>.

Válida até 07/11/2024.

Código de controle da certidão: **3D48.328F.FBD2.E078**

Qualquer rasura ou emenda invalidará este documento.





PODER JUDICIÁRIO  
JUSTIÇA DO TRABALHO

## **CERTIDÃO NEGATIVA DE DÉBITOS TRABALHISTAS**

Nome: ARK ENGENHARIA LTDA (MATRIZ E FILIAIS)

CNPJ: 13.749.776/0001-50

Certidão nº: 22270950/2024

Expedição: 02/04/2024, às 22:34:54

Validade: 29/09/2024 - 180 (cento e oitenta) dias, contados da data de sua expedição.

Certifica-se que **ARK ENGENHARIA LTDA (MATRIZ E FILIAIS)**, inscrito(a) no CNPJ sob o nº **13.749.776/0001-50**, **NÃO CONSTA** como inadimplente no Banco Nacional de Devedores Trabalhistas.

Certidão emitida com base nos arts. 642-A e 883-A da Consolidação das Leis do Trabalho, acrescentados pelas Leis ns.º 12.440/2011 e 13.467/2017, e no Ato 01/2022 da CGJT, de 21 de janeiro de 2022. Os dados constantes desta Certidão são de responsabilidade dos Tribunais do Trabalho.

No caso de pessoa jurídica, a Certidão atesta a empresa em relação a todos os seus estabelecimentos, agências ou filiais.

A aceitação desta certidão condiciona-se à verificação de sua autenticidade no portal do Tribunal Superior do Trabalho na Internet (<http://www.tst.jus.br>).

Certidão emitida gratuitamente.

### **INFORMAÇÃO IMPORTANTE**

Do Banco Nacional de Devedores Trabalhistas constam os dados necessários à identificação das pessoas naturais e jurídicas inadimplentes perante a Justiça do Trabalho quanto às obrigações estabelecidas em sentença condenatória transitada em julgado ou em acordos judiciais trabalhistas, inclusive no concernente aos recolhimentos previdenciários, a honorários, a custas, a emolumentos ou a recolhimentos determinados em lei; ou decorrentes de execução de acordos firmados perante o Ministério Público do Trabalho, Comissão de Conciliação Prévia ou demais títulos que, por disposição legal, contiver força executiva.



Voltar

Imprimir



## Certificado de Regularidade do FGTS - CRF

**Inscrição:** 13.749.776/0001-50  
**Razão Social:** ARK ENGENHARIA LTDA  
**Endereço:** R REGINALDO RIBEIRO 808 / GINASIO / SERRINHA / BA / 48700-000

A Caixa Econômica Federal, no uso da atribuição que lhe confere o Art. 7, da Lei 8.036, de 11 de maio de 1990, certifica que, nesta data, a empresa acima identificada encontra-se em situação regular perante o Fundo de Garantia do Tempo de Serviço - FGTS.

O presente Certificado não servirá de prova contra cobrança de quaisquer débitos referentes a contribuições e/ou encargos devidos, decorrentes das obrigações com o FGTS.

**Validade:** 04/08/2024 a 02/09/2024

**Certificação Número:** 2024080401461945027195

Informação obtida em 13/08/2024 10:36:30

A utilização deste Certificado para os fins previstos em Lei esta condicionada a verificação de autenticidade no site da Caixa:  
**[www.caixa.gov.br](http://www.caixa.gov.br)**



MINISTÉRIO DA ECONOMIA  
SECRETARIA ESPECIAL DA RECEITA FEDERAL DO BRASIL  
RELATÓRIO DA DECLARAÇÃO COMPLETA - DCTFWeb

Nome do Contribuinte	ARK ENGENHARIA LTDA	CNPJ	13.749.776/0001-50
Período apuração	07/2024	Número do Recibo	50000252629736
Data/Hora da Transmissão	05/08/2024 13:37:19	Identificação da Apuração de Débitos	27071260156 / eSocial 81034514 / Reinf CP

Dados Iniciais

Classificação Tributária	99-Pessoas Jurídicas em Geral
Número do Recibo da Declaração Retificada	50000250432820
Missão Diplomática ou Repartição Consular	0 - Sem acordo
Ausência de Fatos Geradores	Não

Endereço

Logradouro	REGINALDO RIBEIRO	Número	808
Complemento	-	Bairro/Distrito	GINASIO
Município	SERRINHA	UF	BA
CEP	48700000	Telefone	7193063856
Correio Eletrônico	ARKENGENHARIAEIRELI@HOTMAIL.COM		

Dados do Representante do Contribuinte e do Responsável pelo Preenchimento

Representante	WENDEL SIMOES CRUZ	CPF	03999356570
Telefone	00000000		
Correio Eletrônico	-		
Responsável pelo Preenchimento	-		
CPF	-	CRC	-
UF	-	Telefone	-
Correio Eletrônico	-		

Débito Apurado e Crédito Vinculado

Código da Receita	1082-01	Descrição	CP SEGURADOS - EMPREGADOS/AVULSO
Período Apuração Débito	07/2024		
Débito Apurado	122,82		
Deduções	Salário Família: 62,04 Retenção Lei 9711/98: 60,78		
Saldo a Pagar	0,00		

Débito Apurado e Crédito Vinculado

Código da Receita	1138-01	Descrição	CP PATRONAL - EMPREGADOS/AVULSOS
Período Apuração Débito	07/2024		
Débito Apurado	320,00		
Deduções	Retenção Lei 9711/98: 320,00		
Saldo a Pagar	0,00		

Débito Apurado e Crédito Vinculado

Código da Receita	1646-01	Descrição	CP PATRONAL - GILRAT AJUSTADO
Período Apuração Débito	07/2024		
Débito Apurado	48,00		
Deduções	Retenção Lei 9711/98: 48,00		
Saldo a Pagar	0,00		

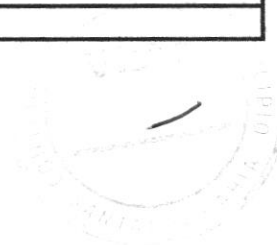

**Débito Apurado e Crédito Vinculado**

<b>Código da Receita</b>	1170-01	<b>Descrição</b>	CP TERCEIROS - SALÁRIO EDUCAÇÃO
<b>Período Apuração Débito</b>	07/2024		
<b>Débito Apurado</b>	40,00		
<b>Deduções</b>	Retenção Lei 9711/98: 40,00		
<b>Saldo a Pagar</b>	0,00		



MINISTÉRIO DA ECONOMIA  
SECRETARIA ESPECIAL DA RECEITA FEDERAL DO BRASIL  
RELATÓRIO RESUMO DE DÉBITOS - DCTFWeb

Nome do Contribuinte	ARK ENGENHARIA LTDA	CNPJ	13.749.776/0001-50
Período de Apuração	07/2024	Número do Recibo	0000050000252629736
Data/Hora da Transmissão	05/08/2024 13:37:19	Identificação da Apuração de Débitos	27071260156 / eSocial 81034514 / Reinf CP

Grupo: CONTRIBUIÇÃO PREVIDENCIÁRIA SEGURADOS

Código	Descrição	PA Débito	Valor Original	Créditos Vinculados	Saldo Devedor
1082-01	CP SEGURADOS - EMPREGADOS/AVULSO	07/2024	122,82	122,82	0,00

Grupo: CONTRIBUIÇÃO PREVIDENCIÁRIA PATRONAL

Código	Descrição	PA Débito	Valor Original	Créditos Vinculados	Saldo Devedor
1138-01	CP PATRONAL - EMPREGADOS/AVULSOS	07/2024	320,00	320,00	0,00
1646-01	CP PATRONAL - GILRAT AJUSTADO	07/2024	48,00	48,00	0,00

Grupo: CONTRIBUIÇÃO PARA OUTRAS ENTIDADES E FUNDOS

Código	Descrição	PA Débito	Valor Original	Créditos Vinculados	Saldo Devedor
1170-01	CP TERCEIROS - SALÁRIO EDUCAÇÃO	07/2024	40,00	40,00	0,00





MINISTÉRIO DA ECONOMIA  
SECRETARIA ESPECIAL DA RECEITA FEDERAL DO BRASIL  
RELATÓRIO RESUMO DE CRÉDITOS - DCTFWeb

Nome do Contribuinte	ARK ENGENHARIA LTDA	CNPJ	13.749.776/0001-50
Período de Apuração	07/2024	Número do Recibo	0000050000252629736
Data/Hora da Transmissão	05/08/2024 13:37:19	Identificação da Apuração de Débitos	27071260156 / eSocial 81034514 / Reinf CP

Descrição	Valor Informado/Importado	Valor Vinculado a Débito	Saldo disponível
Salário Família	62,04	62,04	0,00
Retenção Lei 9711/98 ou adiantamento de retenção	6.894,44	468,78	6.425,66



MINISTÉRIO DA ECONOMIA  
SECRETARIA ESPECIAL DA RECEITA FEDERAL DO BRASIL

Recibo de Entrega da Declaração de Débitos e Créditos Tributários Federais Previdenciários - DCTFWeb

CNPJ/CPF	13.749.776/0001-50
Nome	ARK ENGENHARIA LTDA
Período de apuração	07/2024
Declaração Retificadora	Sim
Identificação da apuração de débitos	27071260156 / eSocial 81034514 / Reinf CP

Totalização dos tributos apurados no período

Tributos	Débitos Apurados	Saldo a Pagar
Contribuição Previdenciária Segurados	R\$ 122,82	R\$ 0,00
Contribuição Previdenciária Patronal	R\$ 368,00	R\$ 0,00
Contribuição para Outras Entidades e Fundos	R\$ 40,00	R\$ 0,00
IRRF	R\$ 0,00	R\$ 0,00
COFINS	R\$ 0,00	R\$ 0,00
PIS	R\$ 0,00	R\$ 0,00
CSRF	R\$ 0,00	R\$ 0,00
COSIRF	R\$ 0,00	R\$ 0,00
TOTAL	R\$ 530,82	R\$ 0,00

O presente Recibo de Entrega da DCTFWeb contém a transcrição da Ficha Resumo da referida declaração, que constitui confissão de dívida, de forma irretroatável, dos tributos declarados. Fica o declarante ciente de que os tributos declarados na DCTFWeb e não pagos serão enviados para inscrição em Dívida Ativa da União, conforme o disposto no parágrafo 2º do artigo 5º do Decreto-Lei nº 2.124, de 13 de junho de 1984, combinado com a Portaria MF nº 118, de 28 de junho de 1984, estando o declarante sujeito ainda a:

- 1) Sobre os tributos não pagos ou não recolhidos nos prazos legais incidirão multa e juros de mora, nos termos do art. 61 da Lei nº 9.430, de 27 de dezembro de 1996, combinado com o art. 35 da Lei nº 8.212, de 24 de julho de 1991;
- 2) inclusão no Cadastro Informativo de Créditos não Quitados do Setor Público Federal (CADIN), impedindo operações de crédito com recursos públicos, a concessão de incentivos fiscais e financeiros e a celebração de convênios e similares que envolvam desembolso de recursos públicos e respectivos aditamentos (Lei nº 10.522, de 19 de julho de 2002);
- 3) encaminhamento ao Ministério Público Federal de Representação Fiscal para Fins Penais nos casos que, em tese, tenham ocorrido crime contra a ordem tributária ou contra a previdência social, por deixar de recolher, no prazo legal, valor de tributo ou de contribuição social, descontado ou cobrado, na qualidade de sujeito passivo de obrigação e que deveria recolher aos cofres públicos (Lei nº 8.137, de 27 de dezembro de 1990 e Código Penal).

No caso de falta de apresentação ou de apresentação de declaração com incorreções ou omissões, o contribuinte ficará sujeito a multas previstas no artigo 32-A da Lei nº 8.212, de 1991, e no art. 7º da Lei nº 10.426, de 24 de abril de 2002.

Não surtirão efeitos as retificações de informações prestadas na DCTFWeb que pretendam excluir ou reduzir débitos:

- enviados para inscrição em Dívida Ativa da União, sejam eles saldos a pagar ou valores apurados em procedimento de auditoria interna;
- incluídos em parcelamento deferido;
- que tenham sido objeto de declaração de compensação não passível de retificação ou cancelamento.

Também não surtirão efeitos as retificações de débitos de tributos em relação aos quais o sujeito passivo tenha sido objeto de procedimento fiscal e/ou nos casos em que a apresentação da declaração ocorra após o prazo decadencial.

Dados do Representante da Pessoa Jurídica

Nome	WENDEL SIMOES CRUZ
CPF	039.993.565-70
Telefone	-

Recibo de Entrega da DCTFWeb

DCTFWeb recebida via Internet pelo Agente Receptor SERPRO em	05/08/2024 13:37:19
Nº do recibo de entrega	0000050000252629736
DCTFWeb transmitida com assinatura de certificado digital por	002.427.745-20

### Detalhe da Guia Emitida

**Empregador:** 13.749.776 **Nome Empregador:** ARK ENGENHARIA LTDA  
**Vencimento da Guia:** 20/08/2024 **Número da Guia:** 0124080521689854-4 **Emitida por:** 002.427.745-20 - DENILSON OLIVEIRA DE

**Qtd. Trabalhadores:** 1 **Origem:** Gestão de Guias  
**Data Emissão:** 05/08/2024 13:46:19 (Brasília)

#### Relação de Trabalhadores

Comp. Apuração		Comp. Referência		Nome Trabalhador	Matrícula	CPF	Categoria	Vencimento	Tipo Depósito	Base Remuneração Total	Valor FGTS na Guia	Juros	Atualiz. Monetária	Multa	Total
07/2024				BARBARA LIMA MENDONCA PIO	6	046.850.465-60	101	20/08/2024	Mensal	1.600,00	128,00	0,00	0,00	0,00	128,00
<b>Total do Tomador</b>									<b>Sem Tomador</b>	<b>1.600,00</b>	<b>128,00</b>	<b>0,00</b>	<b>0,00</b>	<b>0,00</b>	<b>128,00</b>
<b>Total do Estabelecimento</b>									<b>13.749.776/0001-50</b>	<b>1.600,00</b>	<b>128,00</b>	<b>0,00</b>	<b>0,00</b>	<b>0,00</b>	<b>128,00</b>
<b>Total da Guia</b>										<b>1.600,00</b>	<b>128,00</b>	<b>0,00</b>	<b>0,00</b>	<b>0,00</b>	<b>128,00</b>



Empregador: 13.749.776 Nome Empregador: ARK ENGENHARIA LTDA  
 Vencimento da Guia: 20/08/2024 Número da Guia: 0124080521689854-4 Emitida por: 002.427.745-20 - DENILSON OLIVEIRA DE

Qtd. Trabalhadores: 1 Origem: Gestão de Guias  
 Data Emissão: 05/08/2024 13:46:19 (Brasília)

#### Relação de Categorias

Estabelecimento: 13.749.776/0001-50

Comp. Apuração	Categoria	Qtd. Trabalhadores	Base Remuneração Total	FGTS Mensal na Guia	FGTS Rescisório na Guia	Ind. Compensatória na Guia	Juros	Atualiz. Monetária	Multa	Total
07/2024	101	1	1.600,00	128,00	0,00	0,00	0,00	0,00	0,00	128,00
	<b>Total da Guia</b>		<b>1.600,00</b>	<b>128,00</b>	<b>0,00</b>	<b>0,00</b>	<b>0,00</b>	<b>0,00</b>	<b>0,00</b>	<b>128,00</b>

Descrição das categorias:

- 101 - Empregado - Geral, inclusive o empregado público da administração direta ou indireta contratado pela CLT
- 102 - Empregado - Trabalhador rural por pequeno prazo da Lei 11.718/2008
- 103 - Empregado - Aprendiz
- 104 - Empregado - Doméstico
- 105 - Empregado - Contrato a termo firmado nos termos da Lei 9.601/1998
- 106 - Trabalhador temporário - Contrato nos termos da Lei 6.019/1974
- 107 - Empregado - Contrato de trabalho Verde e Amarelo - sem acordo para antecipação mensal da multa rescisória do FGTS
- 108 - Empregado - Contrato de trabalho Verde e Amarelo - com acordo para antecipação mensal da multa rescisória do FGTS
- 111 - Empregado - Contrato de trabalho Intermitente
- 201 - Trabalhador avulso portuário
- 202 - Trabalhador avulso não portuário
- 301 - Servidor público titular de cargo efetivo, magistrado, ministro de Tribunal de Contas, conselheiro de Tribunal de Contas e membro do Ministério Público
- 302 - Servidor público ocupante de cargo exclusivo em comissão
- 303 - Exerceente de mandato eletivo
- 304 - Servidor público exercente de mandato eletivo, inclusive com exercício de cargo em comissão
- 305 - Servidor público indicado para conselho ou órgão deliberativo, na condição de representante do governo, órgão ou entidade da administração pública
- 306 - Servidor público contratado por tempo determinado, sujeito a regime administrativo especial definido em lei própria
- 307 - Militar
- 308 - Conscrito
- 309 - Agente público - Outros
- 310 - Servidor público eventual
- 311 - Ministros, juizes, procuradores, promotores ou oficiais de justiça à disposição da Justiça Eleitoral
- 312 - Auxiliar local
- 401 - Dirigente Sindical - Informação prestada pelo sindicato
- 410 - Trabalhador cedido/exercício em outro órgão/julz auxiliar - Informação prestada pelo cessionário/destino
- 701 - Contribuinte individual - Autônomo em geral, exceto se enquadrado em uma das demais categorias de contribuinte individual
- 711 - Contribuinte individual - Transportador autônomo de passageiros
- 712 - Contribuinte individual - Transportador autônomo de carga
- 721 - Contribuinte individual - Diretor não empregado, com FGTS
- 722 - Contribuinte individual - Diretor não empregado, sem FGTS
- 723 - Contribuinte individual - Empresário, sócio e membro de conselho de administração ou fiscal
- 731 - Contribuinte individual - Cooperado que presta serviços por intermédio de cooperativa de trabalho
- 734 - Contribuinte individual - Transportador cooperado que presta serviços por intermédio de cooperativa de trabalho
- 738 - Contribuinte individual - Cooperado filiado a cooperativa de produção
- 741 - Contribuinte individual - Microempresendedor individual
- 751 - Contribuinte individual - Magistrado classista temporário da Justiça do Trabalho ou da Justiça Eleitoral que seja aposentado de qualquer regime previdenciário
- 781 - Contribuinte individual - Associado eleito para direção de cooperativa, associação ou entidade de classe de qualquer natureza ou finalidade, bem como o síndico ou administrador eleito para exercer atividade de direção condominial, desde que recebam remuneração
- 771 - Contribuinte individual - Membro de conselho tutelar, nos termos da Lei 8.069/1990
- 781 - Ministro de confissão religiosa ou membro de vida consagrada, de congregação ou de ordem religiosa
- 901 - Estagiário
- 902 - Médico residente
- 903 - Bolsista, nos termos da Lei 8.958/1994
- 904 - Participante de curso de formação, como etapa de concurso público, sem vínculo de emprego/estatutário
- 905 - Atleta não profissional em formação que recebe bolsa

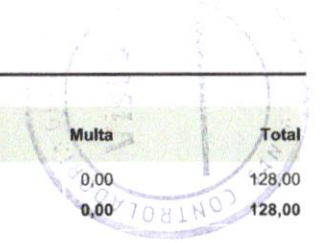

### Detalhe da Guia Emitida

**Empregador:** 13.749.776 **Nome Empregador:** ARK ENGENHARIA LTDA  
**Vencimento da Guia:** 20/08/2024 **Número da Guia:** 0124080521689854-4 **Emitida por:** 002.427.745-20 - DENILSON OLIVEIRA DE

**Qtd. Trabalhadores:** 1 **Origem:** Gestão de Guias  
**Data Emissão:** 05/08/2024 13:46:19 (Brasília)

#### Relação de Estabelecimentos

Comp. Apuração	Estabelecimento	Qtd. Trabalhadores	Base Remuneração Total	FGTS Mensal na Guia	FGTS Rescisório na Guia	Ind. Compensatória na Guia	Juros	Atualiz. Monetária	Multa	Total
07/2024	13.749.776/0001-50	1	1.600,00	128,00	0,00	0,00	0,00	0,00	0,00	128,00
	<b>Total da Guia</b>		<b>1.600,00</b>	<b>128,00</b>	<b>0,00</b>	<b>0,00</b>	<b>0,00</b>	<b>0,00</b>	<b>0,00</b>	<b>128,00</b>

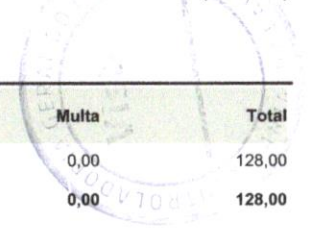

### Detalhe da Guia Emitida

**Empregador:** 13.749.776 **Nome Empregador:** ARK ENGENHARIA LTDA  
**Vencimento da Guia:** 20/08/2024 **Número da Guia:** 0124080521689854-4 **Emitida por:** 002.427.745-20 - DENILSON OLIVEIRA DE

**Qtd. Trabalhadores:** 1 **Origem:** Gestão de Guias  
**Data Emissão:** 05/08/2024 13:46:19 (Brasília)

#### Relação de Tipos de Valor

**Estabelecimento:** 13.749.776/0001-50

Comp. Apuração	Tipo de Valor	Qtd. Trabalhadores	Base Remuneração Total	FGTS Mensal na Guia	FGTS Rescisório na Guia	Ind. Compensatória na Guia	Juros	Atualiz. Monetária	Multa	Total
07/2024	11 - FGTS mensal	1	1.600,00	128,00	0,00	0,00	0,00	0,00	0,00	128,00
	<b>Total da Guia</b>		<b>1.600,00</b>	<b>128,00</b>	<b>0,00</b>	<b>0,00</b>	<b>0,00</b>	<b>0,00</b>	<b>0,00</b>	<b>128,00</b>



### Detalhe da Guia Emitida

**Empregador:** 13.749.776 **Nome Empregador:** ARK ENGENHARIA LTDA  
**Vencimento da Guia:** 20/08/2024 **Número da Guia:** 0124080521689854-4 **Emitida por:** 002.427.745-20 - DENILSON OLIVEIRA DE

**Qtd. Trabalhadores:** 1 **Origem:** Gestão de Guias  
**Data Emissão:** 05/08/2024 13:46:19 (Brasília)

#### Relação de Tomadores de Serviço

Tomador:		Sem Tomador									
Comp. Apuração	Qtd. Trabalhadores	Base Remuneração Total	FGTS Mensal na Guia	FGTS Rescisório na Guia	Ind. Compensatória na Guia	Juros	Atualiz. Monetária	Multa	Total		
07/2024	1	1.600,00	128,00	0,00	0,00	0,00	0,00	0,00	128,00		
	<b>Total da Guia</b>	<b>1.600,00</b>	<b>128,00</b>	<b>0,00</b>	<b>0,00</b>	<b>0,00</b>	<b>0,00</b>	<b>0,00</b>	<b>128,00</b>		



CPF/CNPJ do Empregador  
13.749.776

Nome/Razão Social do Empregador  
ARK ENGENHARIA LTDA

Núm. de Pág.  
1

Identificador  
0124080521689854-4

Tag  
13749776 07/2024 MENSAL

Pagar este documento até  
**20/08/2024**  
às 21:59:59 (Brasília)

Observações

Valor a recolher

**128,00**

## Composição do Documento

Competência	Quantidade Trabalhadores	FGTS Mensal	FGTS Rescisório	Indenização Compensatória	Encargos FGTS	Total
07/2024	1	128,00	0,00	0,00	0,00	128,00
<b>Total Geral:</b>		<b>128,00</b>	<b>0,00</b>	<b>0,00</b>	<b>0,00</b>	<b>128,00</b>

Data de geração da Guia: 05/08/2024 às 13:46:19 - Página 1/1

O detalhamento da guia pode ser consultado através do endereço <https://fgtsdigital.sistema.gov.br>





SISBB - SISTEMA DE INFORMACOES BANCO DO BRASIL  
05/08/2024 - AUTOATENDIMENTO - 16.04.45  
0225900225 0001

Comprovante Pix

CLIENTE: DENILSON OLIVEIRA JESUS  
AGENCIA: 0225-9 CONTA: 27.625-1

=====

PAGAMENTO VIA QR CODE

-----

ID: E0000000020240805190415665156927  
CPF DO PAGADOR: \*\*\*.427.745-\*\*  
VALOR: R\$128,00  
DATA: 05/08/2024 - 16:04:21  
COD PRODUTO: 09a3363d509e4fd692ad72473954b328  
DEVEDOR: ARK ENGENHARIA LTDA  
CNPJ DO DEVEDOR: 13.\*\*\*.\*\*\*/\*\*-50

-----

PAGO PARA: Caixa Economica Federal  
CNPJ: 360.305/0001-04  
INSTITUICAO: 00360305 CAIXA ECONOMICA FEDERAL

-----

Notificacao enviada em: 05/08/2024 - 16:04:22

=====

DOCUMENTO: 080501  
AUTENTICACAO SISBB: 3.D17.3DF.BA2.0CE.1BF

-----

Central de Atendimento BB  
4004 0001  
Consultas, informacoes e servicos transacionais.

SAC BB  
0800 729 0722  
Informacoes, reclamacoes, cancelamento de produtos e servicos.

Ouvidoria  
0800 729 5678  
Reclamacoes nao solucionadas nos canais habituais agencia, SAC e Demais canais de atendimento.

Atendimento a deficientes auditivos ou fala  
0800 729 0088  
Informacoes, reclamacoes, cancelamento de cartao e outros produtos e servicos de Ouvidoria.



RELATÓRIO DIÁRIO DE OBRA						Data													
						S	T	Q	Q	S	X	S	D						
CLIENTE: PREFEITURA MUNICIPAL DE SANTALUZ OBJETO: CONTRATAÇÃO DE EMPRESA DE ENGENHARIA PARA EXECUÇÃO DE OBRA NA RECUPERAÇÃO DE ESTRADAS VICINAIS, NO TRECHO LIMEIRA-SANTALUZ, NO MUNICÍPIO DE SANTALUZ - BAHIA CONTRATO Nº 134-2023      PROCESSO ADMINISTRATIVO Nº 002-2022      RDO: 121						EFETIVO PESSOAL													
Condições Climáticas: Manhã: ( 1 )      Tarde: ( 1 )      Noite: ( )						CATEGORIA				QTDE									
SIMBOLOGIA						MÃO DE OBRA INDIRETA													
SEM SERVIÇO						Gerente de Obra													
						Engenheiro													
						Tec. de Segurança													
						Aux Adm													
						Mestre de obra													
						Encarregado geral													
						Hh DO DIA													
												MÃO DE OBRA DIRETA							
						Topografo													
						Auxiliar de topografia													
						Pedreiro													
Ajudante Geral																			
Calçateiro																			
Carpinteiro																			
Operador de Motosserra																			
Motorista																			
Montador																			
Montador/Eletricista																			
Eletricista																			
Operador de Patrol																			
Operador de Escavadeira																			
Operador de Pá carregadeira																			
Motorista de caçamba																			
Pintor																			
Serralheiro																			
Hh DO DIA																			
CONSIDERAÇÕES						RESUMO DO EFETIVO													
						EFETIVO DO DIA													
						JORNADA DE TRABALHO													
						Hh DO DIA													
						Hh ACUMULADO													
OBSERVAÇÕES						EFETIVO EQUIPAMENTOS													
						TIPO													
						Veículo Leve													
						Caminhão Muncck													
						Caminhão Toco													
						Escavadeira								1					
						Pá carregadeira													
						Caçamba								2					
						Patrol								1					
						PC 200													
						Placa Vibratória													
GERENTE DE OBRA:						FISCALIZAÇÃO:													
Data: 01/06/2024						Data: 01/06/2024													

Wendel Simões Gref  
 15.749.778/0001-0  
 RAY ENGENHARIA LTDA  
 RUA Inácio Leites, 808 - Grãdas  
 CEP 45.124-000 - Santaluz - Bahia

Evaldo Almeida Moraes  
 Engenheiro Civil  
 RNP 051417303-3



RELATÓRIO DIÁRIO DE OBRA		Data																									
CLIENTE: PREFEITURA MUNICIPAL DE SANTALUZ OBJETO: CONTRATAÇÃO DE EMPRESA DE ENGENHARIA PARA EXECUÇÃO DE OBRA NA RECUPERAÇÃO DE ESTRADAS VICINAIS, NO TRECHO LIMEIRA-SANTALUZ, NO MUNICÍPIO DE SANTALUZ - BAHIA CONTRATO Nº 134-2023      PROCESSO ADMINISTRATIVO Nº 002-2022      RDO: 122		S	T	Q	Q	S	S	X																			
		EFETIVO PESSOAL																									
Condições Climáticas	Manhã: ( 1 )	Tarde: ( 1 )						Noite: ( )																			
SIMBOLOGIA	1- Tempo Bom    2- Chuva c/ cond. Trab.    3- Chuva s/ cond. Trab.						MÃO DE OBRA INDIRETA																				
SERVIÇOS EXECUTADOS / OCORRÊNCIAS																											
SEM SERVIÇO																											
Gerente de Obra Engenheiro Tec. de Segurança Aux Adm Mestre de obra Encarregado geral																											
Hh DO DIA																											
MÃO DE OBRA DIRETA																											
Topógrafo Auxiliar de topografia Pedreiro Ajudante Geral Calceteiro Carpinteiro Operador de Motosserra Motorista Montador Montador/Eletricista Eletricista Operador de Patrol Operador de Escavadeira Operador de Pá carregadeira Motorista de caçamba Pintor Serralheiro																											
Hh DO DIA																											
RESUMO DO EFETIVO																											
EFETIVO DO DIA JORNADA DE TRABALHO Hh DO DIA Hh ACUMULADO																											
EFETIVO EQUIPAMENTOS																											
<table border="1"> <thead> <tr> <th>TIPO</th> <th>QTDE.</th> </tr> </thead> <tbody> <tr><td>Veículo Leve</td><td></td></tr> <tr><td>Caminhão Munck</td><td></td></tr> <tr><td>Caminhão Toco</td><td></td></tr> <tr><td>Escavadeira</td><td>1</td></tr> <tr><td>Pá carregadeira</td><td></td></tr> <tr><td>Caçamba</td><td>2</td></tr> <tr><td>Patrol</td><td>1</td></tr> <tr><td>PC 200</td><td></td></tr> <tr><td>Placa Vibratória</td><td></td></tr> </tbody> </table>								TIPO	QTDE.	Veículo Leve		Caminhão Munck		Caminhão Toco		Escavadeira	1	Pá carregadeira		Caçamba	2	Patrol	1	PC 200		Placa Vibratória	
TIPO	QTDE.																										
Veículo Leve																											
Caminhão Munck																											
Caminhão Toco																											
Escavadeira	1																										
Pá carregadeira																											
Caçamba	2																										
Patrol	1																										
PC 200																											
Placa Vibratória																											
GERENTE DE OBRA:				FISCALIZAÇÃO:																							
Data: 02/06/2024				Data: 02/06/2024																							

*Wendel Simões Crp*  
 13.749.775/0001-36  
 ARK ENGENHARIA LTDA  
 RUA Iracilda Ribeiro, 808 - Gardo  
 CEP: 44.000-000 - Salvador - Bahia

Eivaldo Almeida Moraes  
 Engenheiro Civil  
 RNP 051419303-3



RELATÓRIO DIÁRIO DE OBRA				Data	X																											
				S	T	Q	Q	S	S	D																						
<b>CLIENTE:</b> PREFEITURA MUNICIPAL DE SANTALUZ <b>OBJETO:</b> CONTRATAÇÃO DE EMPRESA DE ENGENHARIA PARA EXECUÇÃO DE OBRA NA RECUPERAÇÃO DE ESTRADAS VICINAIS, NO TRECHO LIMEIRA-SANTALUZ, NO MUNICÍPIO DE SANTALUZ - BAHIA <b>CONTRATO N°</b> 134-2023 <b>PROCESSO ADMINISTRATIVO N°</b> 002-2022 <b>RDO:</b> 123				<b>EFETIVO PESSOAL</b> <b>CATEGORIA</b> <b>QTDE</b> <b>MÃO DE OBRA INDIRETA</b> Gerente de Obra      1 Engenheiro      1 Tec. de Segurança      1 Aux Adm      1 Mestre de obra      1 Encarregado geral      1  Hh DO DIA																												
<b>Condições Climáticas:</b> Manhã: ( 1 )      Tarde: ( 1 )      Noite: ( ) <b>SIMBOLOGIA:</b> 1- Tempo Bom    2 - Chuva c/ cond. Trab.    3- Chuva s/ cond. Trab.				<b>MÃO DE OBRA DIRETA</b> Topografo      2 Auxiliar de topografia      2 Pedreiro      2 Ajudante Geral      2 Calçeteiro      2 Carpinteiro      2 Operador de Motosserra      2 Motorista      2 Montador      2 Montador/Eletricista      2 Eletricista      2 Operador de Patrol      1 Operador de Escavadeira      1 Operador de Pá carregadeira      1 Motorista de caçamba      2 Pintor      2 Serralheiro      2  Hh DO DIA																												
<b>SERVIÇOS EXECUTADOS / OCORRÊNCIAS</b> EXECUÇÃO E COMPACTAÇÃO DE ATERRO COM SOLO PREDOMINANTEMENTE ARGILOSO - EXCLUSIVE SOLO, ESCAVAÇÃO, CARGA E TRANSPORTE. EXECUÇÃO E COMPACTAÇÃO DE BASE E OU SUB BASE PARA PAVIMENTAÇÃO DE SOLO ESTABILIZADO GRANULOMETRICAMENTE SEM MISTURA DE																																
<b>CONSIDERAÇÕES</b>				<b>RESUMO DO EFETIVO</b>																												
				EFETIVO DO DIA JORNADA DE TRABALHO Hh DO DIA Hh ACUMULADO																												
<b>OBSERVAÇÕES</b>				<b>EFETIVO EQUIPAMENTOS</b>																												
				<table border="1"> <thead> <tr> <th>TIPO</th> <th>QTDE.</th> </tr> </thead> <tbody> <tr><td>Veículo Leve</td><td></td></tr> <tr><td>Caminhão Munck</td><td></td></tr> <tr><td>Caminhão Toco</td><td></td></tr> <tr><td>Escavadeira</td><td>1</td></tr> <tr><td>Pá carregadeira</td><td>1</td></tr> <tr><td>Caçamba</td><td>2</td></tr> <tr><td>Patrol</td><td>1</td></tr> <tr><td>PC 200</td><td></td></tr> <tr><td>Placa Vibratória</td><td></td></tr> </tbody> </table>									TIPO	QTDE.	Veículo Leve		Caminhão Munck		Caminhão Toco		Escavadeira	1	Pá carregadeira	1	Caçamba	2	Patrol	1	PC 200		Placa Vibratória	
TIPO	QTDE.																															
Veículo Leve																																
Caminhão Munck																																
Caminhão Toco																																
Escavadeira	1																															
Pá carregadeira	1																															
Caçamba	2																															
Patrol	1																															
PC 200																																
Placa Vibratória																																
<b>GERENTE DE OBRA:</b>				<b>FISCALIZAÇÃO:</b>																												
Data: 03/06/2024				Data: 03/06/2024																												

Wendel Simões Góes  
 03 749.778/0001-00  
 RAY ENGENHARIA LTDA  
 Rua Iracema Ribeiro, 809 - Ondas  
 CEP: 41.100-00 Salvador - Bahia

Evaldo Almeida Moraes  
 Engenheiro Civil  
 RNP 051417303-3



RELATÓRIO DIÁRIO DE OBRA						Data							
						S	X		Q	Q	S	S	D
CLIENTE: PREFEITURA MUNICIPAL DE SANTALUZ OBJETO: CONTRATAÇÃO DE EMPRESA DE ENGENHARIA PARA EXECUÇÃO DE OBRA NA RECUPERAÇÃO DE ESTRADAS VICINAIS, NO TRECHO LIMEIRA-SANTALUZ, NO MUNICÍPIO DE SANTALUZ - BAHIA CONTRATO Nº 134-2023      PROCESSO ADMINISTRATIVO Nº 002-2022      RDO: 124						EFETIVO PESSOAL							
Condições Climáticas: Manhã: ( 1 )      Tarde: ( 1 )      Noite: ( )						CATEGORIA			QTDE				
SIMBOLOGIA						MÃO DE OBRA INDIRETA							
SERVIÇOS EXECUTADOS / OCORRÊNCIAS						Gerente de Obra							
EXECUÇÃO E COMPACTAÇÃO DE ATERRO COM SOLO PREDOMINANTEMENTE ARGILOSO - EXCLUSIVE SOLO, ESCAVAÇÃO, CARGA E TRANSPORTE. EXECUÇÃO E COMPACTAÇÃO DE BASE E OU SUB BASE PARA PAVIMENTAÇÃO DE SOLO ESTABILIZADO GRANULOMETRICAMENTE SEM MISTURA DE						Engenheiro							1
						Tec. de Segurança							
						Aux Adm							
						Mestre de obra							
						Encarregado geral							1
Hh DO DIA						MÃO DE OBRA DIRETA							
						Topografo							2
						Auxiliar de topografia							2
						Pedreiro							
						Ajudante Geral							2
						Calçeteiro							
						Carpinteiro							
						Operador de Motosserra							
						Motorista							
						Montador							
						Montador/Eletricista							
						Eletricista							
						Operador de Patrol							1
						Operador de Escavadeira							1
						Operador de Pá carregadeira							
						Motorista de caçamba							2
						Pintor							
						Serralheiro							
Hh DO DIA													
CONSIDERAÇÕES						RESUMO DO EFETIVO							
						EFETIVO DO DIA							
						JORNADA DE TRABALHO							
						Hh DO DIA							
						Hh ACUMULADO							
OBSERVAÇÕES						EFETIVO EQUIPAMENTOS							
						TIPO		QTDE.					
						Veículo Leve							
						Caminhão Munck							
						Caminhão Toco							
						Escavadeira							1
						Pá carregadeira							
						Caçamba							2
						Patrol							1
						PC 200							
						Placa Vibratória							
GERENTE DE OBRA:						FISCALIZAÇÃO:							
Data: 04/06/2024						Data: 04/06/2024							

Wendel Simões Góes  
 13 749.776/0001-1  
 ARMY ENGENHARIA LTDA  
 Rua Francisco Ribeiro, 808 - Graças  
 CEP: 41.100-000 Salvador - Bahia

Evaldo Almeida Moraes  
 Engenheiro Civil  
 RNP 051417303-3



RELATÓRIO DIÁRIO DE OBRA		Data							
		S	T	Q	Q	S	S	D	
CLIENTE: PREFEITURA MUNICIPAL DE SANTALUZ OBJETO: CONTRATAÇÃO DE EMPRESA DE ENGENHARIA PARA EXECUÇÃO DE OBRA NA RECUPERAÇÃO DE ESTRADAS VICINAIS, NO TRECHO LIMEIRA-SANTALUZ, NO MUNICÍPIO DE SANTALUZ - BAHIA CONTRATO Nº 134-2023      PROCESSO ADMINISTRATIVO Nº 002-2022      RDO: 125		EFETIVO PESSOAL							
Condições Climáticas: Manhã: ( 1 )      Tarde: ( 1 )      Noite: ( )		CATEGORIA			QTDE				
SIMBOLOGIA: 1- Tempo Bom    2 - Chuva c/ cond. Trab.    3- Chuva s/ cond. Trab.		MÃO DE OBRA INDIRETA							
SERVIÇOS EXECUTADOS / OCORRÊNCIAS  EXECUÇÃO E COMPACTAÇÃO DE ATERRO COM SOLO PREDOMINANTEMENTE ARGILOSO - EXCLUSIVE SOLO, ESCAVAÇÃO, CARGA E TRANSPORTE. EXECUÇÃO E COMPACTAÇÃO DE BASE E OU SUB BASE PARA PAVIMENTAÇÃO DE SOLO ESTABILIZADO GRANULOMETRICAMENTE SEM MISTURA DE		Gerente de Obra							
								1	
		Engenheiro							
		Tec. de Segurança							
		Aux Adm							
		Mestre de obra							
		Encarregado geral						1	
				MÃO DE OBRA DIRETA					
Topografo						2			
Auxiliar de topografia						2			
Pedreiro									
Ajudante Geral						2			
Calçeteiro									
Carpinteiro									
Operador de Motosserra									
Motorista									
Montador									
Montador/Eletricista									
Eltricista									
Operador de Patrol						1			
Operador de Escavadeira						1			
Operador de Pá carregadeira									
Motorista de caçamba						2			
Pintor									
Serralheiro									
		RESUMO DO EFETIVO							
		EFETIVO DO DIA							
		JORNADA DE TRABALHO							
		Hh DO DIA							
		Hh ACUMULADO							
		EFETIVO EQUIPAMENTOS							
		TIPO				QTDE.			
		Veiculo Leve							
		Caminhão Munck							
		Caminhão Toco							
		Escavadeira				1			
		Pá carregadeira							
		Caçamba				2			
		Patrol				1			
		PC 200							
		Placa Vibratória							
GERENTE DE OBRA:		FISCALIZAÇÃO:							
Data: 05/06/2024		Data: 05/06/2024							

Wendel Simões Gref  
 05.749.778/0001-00  
 ANEX ENGENHARIA LTDA  
 RUA Heitorino Ribeiro, 808 - Grãdio  
 CEP 44.100-000 Salvador - Bahia

Evaldo Almeida Moraes  
 Engenheiro Civil  
 RNP 051417303-3



RELATÓRIO DIÁRIO DE OBRA		Data						
		S	T	Q	X Q	S	S	D
CLIENTE: PREFEITURA MUNICIPAL DE SANTALUZ OBJETO: CONTRATAÇÃO DE EMPRESA DE ENGENHARIA PARA EXECUÇÃO DE OBRA NA RECUPERAÇÃO DE ESTRADAS VICINAIS, NO TRECHO LIMEIRA-SANTALUZ, NO MUNICÍPIO DE SANTALUZ - BAHIA CONTRATO Nº 134-2023      PROCESSO ADMINISTRATIVO Nº 002-2022      RDO: 126		EFETIVO PESSOAL						
Condições Climáticas: Manhã: ( 1 )      Tarde: ( 1 )      Noite: ( ) SIMBOLOGIA: 1- Tempo Bom    2- Chuva c/ cond. Trab.    3- Chuva s/ cond. Trab.		CATEGORIA				QTDE		
SERVIÇOS EXECUTADOS / OCORRÊNCIAS		MÃO DE OBRA INDIRETA						
EXECUÇÃO E COMPACTAÇÃO DE ATERRO COM SOLO PREDOMINANTEMENTE ARGILOSO - EXCLUSIVE SOLO, ESCAVAÇÃO, CARGA E TRANSPORTE. EXECUÇÃO E COMPACTAÇÃO DE BASE E OU SUB BASE PARA PAVIMENTAÇÃO DE SOLO ESTABILIZADO GRANULOMETRICAMENTE SEM MISTURA DE		Gerente de Obra					1	
		Engenheiro					1	
		Tec. de Segurança						
		Aux Adm						
		Mestre de obra						
		Encarregado geral					1	
		Hh DO DIA						
		MÃO DE OBRA DIRETA						
		Topógrafo					2	
		Auxiliar de topografia					2	
		Pedreiro						
		Ajudante Geral					2	
		Calçeteiro						
		Carpinteiro						
		Operador de Motosserra						
		Motorista						
		Montador						
		Montador/Eletricista						
		Eletricista						
		Operador de Patrol					1	
		Operador de Escavadeira					1	
		Operador de Pá carregadeira						
		Motorista de caçamba					2	
		Pintor						
		Serralheiro						
		Hh DO DIA						
CONSIDERAÇÕES		RESUMO DO EFETIVO						
		EFETIVO DO DIA						
		JORNADA DE TRABALHO						
		Hh DO DIA						
		Hh ACUMULADO						
OBSERVAÇÕES		EFETIVO EQUIPAMENTOS						
		TIPO				QTDE		
		Veículo Leve						
		Caminhão Muncck						
		Caminhão Toco						
		Escavadeira					1	
		Pá carregadeira						
		Caçamba					2	
		Patrol					1	
		PC 200						
		Placa Vibratória						
GERENTE DE OBRA:		FISCALIZAÇÃO:						
Data: 06/06/2024		Data: 06/06/2024						

Wendell Simões Cruz  
 13.749.776/0001-0  
 RAY ENGENHARIA LTDA  
 RUA Inácio Leites, 808 - Graças  
 CEP: 41.240-000 - Salvador - Bahia

Evaldo Almeida Moraes  
 Engenheiro Civil  
 RNP 051417303-3



RELATÓRIO DIÁRIO DE OBRA				Data							
				S	T	Q	Q	X	S	S	D
CLIENTE: PREFEITURA MUNICIPAL DE SANTALUZ				EFETIVO PESSOAL							
OBJETO: CONTRATAÇÃO DE EMPRESA DE ENGENHARIA PARA EXECUÇÃO DE OBRA NA RECUPERAÇÃO DE ESTRADAS VICINAIS, NO TRECHO LIMEIRA-SANTALUZ, NO MUNICÍPIO DE SANTALUZ - BAHIA											
CONTRATO Nº 134-2023		PROCESSO ADMINISTRATIVO Nº 002-2022		RDO: 127		CATEGORIA			QTDE		
Condições Climáticas: Manhã: ( 1 ) Tarde: ( 1 ) Noite: ( )				MÃO DE OBRA INDIRETA							
SIMBOLOGIA: 1- Tempo Bom 2 - Chuva c/ cond. Trab. 3- Chuva s/ cond. Trab.				Gerente de Obra							
SERVIÇOS EXECUTADOS / OCORRÊNCIAS  EXECUÇÃO E COMPACTAÇÃO DE ATERRO COM SOLO PREDOMINANTEMENTE ARGILOSO - EXCLUSIVE SOLO, ESCAVAÇÃO, CARGA E TRANSPORTE. EXECUÇÃO E COMPACTAÇÃO DE BASE E OU SUB BASE PARA PAVIMENTAÇÃO DE SOLO ESTABILIZADO GRANULOMETRICAMENTE SEM MISTURA DE				Engenheiro							
				Tec. de Segurança							
				Aux Adm							
				Mestre de obra							
				Encarregado geral							
				Hh DO DIA							
CONSIDERAÇÕES				MÃO DE OBRA DIRETA							
				Topografo							
				Auxiliar de topografia							
				Pedreiro							
				Ajudante Geral							
				Calceteiro							
				Carpinteiro							
				Operador de Motosserra							
				Motorista							
				Montador							
OBSERVAÇÕES				Montador/Eletricista							
				Eletricista							
				Operador de Patrol							
				Operador de Escavadeira							
				Operador de Pá carregadeira							
				Motorista de caçamba							
				Pintor							
				Serralheiro							
				Hh DO DIA							
RESUMO DO EFETIVO				EFETIVO DO DIA							
				JORNADA DE TRABALHO							
				Hh DO DIA							
				Hh ACUMULADO							
EFETIVO EQUIPAMENTOS				TIPO							
				QTDE.							
				Veículo Leve							
				Caminhão MuncK							
				Caminhão Toco							
				Escavadeira							
				Pá carregadeira							
				Caçamba							
Patrol											
PC 200											
Placa Vibratória											
GERENTE DE OBRA:				FISCALIZAÇÃO:							
Data: 07/06/2024				Data: 07/06/2024							

Wendel Simões Góes  
 03749.775/0001-0  
 ARX ENGENHARIA LTDA  
 Rua Maranhão Rm 101, 806 - Grão  
 CEP 44.100-000 - Salvador - Bahia

Evaldo Almeida Moraes  
 Engenheiro Civil  
 RNP 051417303-3





RELATÓRIO DIÁRIO DE OBRA		Data								
		S	T	Q	Q	S	X	D		
CLIENTE: PREFEITURA MUNICIPAL DE SANTALUZ OBJETO: CONTRATAÇÃO DE EMPRESA DE ENGENHARIA PARA EXECUÇÃO DE OBRA NA RECUPERAÇÃO DE ESTRADAS VICINAIS, NO TRECHO LIMEIRA-SANTALUZ, NO MUNICÍPIO DE SANTALUZ - BAHIA CONTRATO Nº 134-2023      PROCESSO ADMINISTRATIVO Nº 002-2022      RDO: 128		EFETIVO PESSOAL								
Condições Climáticas: Manhã: ( 1 )      Tarde: ( 1 )      Noite: ( ) SIMBOLOGIA      1- Tempo Bom      2 - Chuva c/ cond. Trab.      3- Chuva s/ cond. Trab.		CATEGORIA			QTDE					
SERVIÇOS EXECUTADOS / OCORRÊNCIAS		MÃO DE OBRA INDIRETA								
SEM SERVIÇO		Gerente de Obra								
		Engenheiro								
		Tec. de Segurança								
		Aux Adm								
		Mestre de obra								
		Encarregado geral								
		Hh DO DIA								
				MÃO DE OBRA DIRETA						
				Topografo						
		Auxiliar de topografia								
		Pedreiro								
		Ajudante Geral								
		Calceiro								
		Carpinteiro								
		Operador de Motosserra								
		Motorista								
		Montador								
		Montador/Eletricista								
		Eletricista								
		Operador de Patrol								
		Operador de Escavadeira								
		Operador de Pá carregadeira								
		Motorista de caçamba								
		Pintor								
		Serralheiro								
		Hh DO DIA								
CONSIDERAÇÕES		RESUMO DO EFETIVO								
		EFETIVO DO DIA								
		JORNADA DE TRABALHO								
		Hh DO DIA								
		Hh ACUMULADO								
OBSERVAÇÕES		EFETIVO EQUIPAMENTOS								
		TIPO		QTDE.						
		Veículo Leve								
		Caminhão Munck								
		Caminhão Toco								
		Escavadeira		1						
		Pá carregadeira								
		Caçamba		2						
		Patrol		1						
		PC 200								
		Placa Vibratória								
GERENTE DE OBRA:		FISCALIZAÇÃO:								
Data: 08/06/2024		Data: 08/06/2024								

Wendel Simões Goy  
 13 749.778/0001-00  
 ARK ENGENHARIA LTDA  
 Rua Heraldo Rehm, 808 - Grão  
 CEP 44.120-000 - Salvador - Bahia

Evaldo Almeida Moraes  
 Engenheiro Civil  
 RNP 051417303-3



RELATÓRIO DIÁRIO DE OBRA						Data												
						S	T	Q	Q	S	S	X						
CLIENTE: PREFEITURA MUNICIPAL DE SANTALUZ OBJETO: CONTRATAÇÃO DE EMPRESA DE ENGENHARIA PARA EXECUÇÃO DE OBRA NA RECUPERAÇÃO DE ESTRADAS VICINAIS, NO TRECHO LIMEIRA-SANTALUZ, NO MUNICÍPIO DE SANTALUZ - BAHIA CONTRATO Nº 134-2023      PROCESSO ADMINISTRATIVO Nº 002-2022      RDO: 129						EFETIVO PESSOAL												
Condições Climáticas: Manhã: ( 1 )      Tarde: ( 1 )      Noite: ( )						CATEGORIA												
SIMBOLOGIA						MÃO DE OBRA INDIRETA												
SERVIÇOS EXECUTADOS / OCORRÊNCIAS						Gerente de Obra												
SEM SERVIÇO						Engenheiro												
						Tec. de Segurança												
						Aux Adm												
						Mestre de obra												
						Encarregado geral												
						Hh DO DIA												
						MÃO DE OBRA DIRETA												
						Topografo												
						Auxiliar de topografia												
						Pedreiro												
						Ajudante Geral												
						Calçeteiro												
						Carpinteiro												
						Operador de Motosserra												
						Motorista												
						Montador												
						Montador/Eletricista												
						Eletricista												
						Operador de Patrol												
						Operador de Escavadeira												
						Operador de Pá carregadeira												
						Motorista de caçamba												
						Pintor												
						Serralheiro												
Hh DO DIA																		
CONSIDERAÇÕES						RESUMO DO EFETIVO												
						EFETIVO DO DIA												
						JORNADA DE TRABALHO												
						Hh DO DIA												
OBSERVAÇÕES						Hh ACUMULADO												
												EFETIVO EQUIPAMENTOS						
												TIPO      QTDE.						
						Veículo Leve												
						Caminhão MuncK												
						Caminhão Toco												
						Escavadeira      1												
						Pá carregadeira												
						Caçamba      2												
						Patrol      1												
						PC 200												
						Placa Vibratória												
GERENTE DE OBRA:						FISCALIZAÇÃO:												
Data: 09/06/2024						Data: 09/06/2024												

Wendel Simões Gref  
 13 749.775/0001-8  
 ARV ENGENHARIA LTDA  
 RUA Inácio Ribeiro, 806 - Graças  
 CEP 41.100-000 Salvador - Bahia

Evaldo Almeida Moraes  
 Engenheiro Civil  
 RNP 051417303-3



RELATÓRIO DIÁRIO DE OBRA				Data								
				X								
				S	T	Q	Q	S	S	D		
CLIENTE: PREFEITURA MUNICIPAL DE SANTALUZ				EFETIVO PESSOAL								
OBJETO: CONTRATAÇÃO DE EMPRESA DE ENGENHARIA PARA EXECUÇÃO DE OBRA NA RECUPERAÇÃO DE ESTRADAS VICINAIS, NO TRECHO LIMEIRA-SANTALUZ, NO MUNICÍPIO DE SANTALUZ - BAHIA												
CONTRATO Nº 134-2023      PROCESSO ADMINISTRATIVO Nº 002-2022      RDO: 130												
Condições Climáticas: Manhã: ( 1 )      Tarde: ( 1 )      Noite: ( )				CATEGORIA					QTDE			
SIMBOLOGIA: 1- Tempo Bom    2 - Chuva c/ cond. Trab.    3- Chuva s/ cond. Trab.				MÃO DE OBRA INDIRETA								
SERVIÇOS EXECUTADOS / OCORRÊNCIAS				Gerente de Obra								
EXECUÇÃO E COMPACTAÇÃO DE ATERRO COM SOLO PREDOMINANTEMENTE ARGILOSO - EXCLUSIVE SOLO, ESCAVAÇÃO, CARGA E TRANSPORTE. EXECUÇÃO E COMPACTAÇÃO DE BASE E OU SUB BASE PARA PAVIMENTAÇÃO DE SOLO ESTABILIZADO GRANULOMETRICAMENTE SEM MISTURA DE				Engenheiro								
				Tec. de Segurança								
				Aux Adm								
				Mestre de obra								
				Encarregado geral								
				Hh DO DIA								
CONSIDERAÇÕES				MÃO DE OBRA DIRETA								
				Topografo								
				Auxiliar de topografia								
				Pedreiro								
				Ajudante Geral								
				Calceteiro								
				Carpinteiro								
				Operador de Motosserra								
				Motorista								
				Montador/Eltricista								
OBSERVAÇÕES				Eltricista								
				Operador de Patrol								
				Operador de Escavadeira								
				Operador de Pá carregadeira								
				Motorista de caçamba								
				Pintor								
				Serralheiro								
				Hh DO DIA								
RESUMO DO EFETIVO				EFETIVO DO DIA								
				JORNADA DE TRABALHO								
				Hh DO DIA								
				Hh ACUMULADO								
EFETIVO EQUIPAMENTOS				TIPO								
				QTDE.								
				Veículo Leve								
				Caminhão Munk								
				Caminhão Toco								
				Escavadeira								
				Pá carregadeira								
				Caçamba								
Patrol												
PC 200												
Placa Vibratória												
GERENTE DE OBRA:				FISCALIZAÇÃO:								
Data: 10/06/2024				Data: 10/06/2024								

Wendel Simões Cro  
 13 749.775/0001-  
 ANE ENGENHARIA LTDA  
 RUA HOSANILDO REBERT, 806 - Grupos  
 CEP 44.120-000 - Salvador - Bahia

Evaldo Almeida Moraes  
 Engenheiro Civil  
 RNP 051417303-3



RELATÓRIO DIÁRIO DE OBRA		Data							
		S	X		Q	Q	S	S	D
CLIENTE: PREFEITURA MUNICIPAL DE SANTALUZ		EFETIVO PESSOAL							
OBJETO: CONTRATAÇÃO DE EMPRESA DE ENGENHARIA PARA EXECUÇÃO DE OBRA NA RECUPERAÇÃO DE ESTRADAS VICINAIS, NO TRECHO LIMEIRA-SANTALUZ, NO MUNICÍPIO DE SANTALUZ - BAHIA		CATEGORIA							
CONTRATO Nº 134-2023		PROCESSO ADMINISTRATIVO Nº 002-2022				RDO: 131			
Condições Climáticas: Manhã: ( 1 ) Tarde: ( 1 ) Noite: ( )		MÃO DE OBRA INDIRETA							
SIMBOLOGIA: 1- Tempo Bom 2- Chuva c/ cond. Trab. 3- Chuva s/ cond. Trab.		Gerente de Obra							
SERVIÇOS EXECUTADOS / OCORRÊNCIAS		Engenheiro							
EXECUÇÃO E COMPACTAÇÃO DE ATERRO COM SOLO PREDOMINANTEMENTE ARGILOSO - EXCLUSIVE SOLO, ESCAVAÇÃO, CARGA E TRANSPORTE.		Tec. de Segurança							
EXECUÇÃO E COMPACTAÇÃO DE BASE E OU SUB BASE PARA PAVIMENTAÇÃO DE SOLO ESTABILIZADO GRANULOMETRICAMENTE SEM MISTURA DE		Aux Adm							
		Mestre de obra							
		Encarregado geral							
		Hh DO DIA							
		MÃO DE OBRA DIRETA							
		Topografo							
		Auxiliar de topografia							
		Pedreiro							
		Ajudante Geral							
		Calçateiro							
		Carpinteiro							
		Operador de Motosserra							
		Motorista							
		Montador							
		Montador/Eletricista							
		Eletricista							
		Operador de Patrol							
		Operador de Escavadeira							
		Operador de Pá carregadeira							
		Motorista de caçamba							
		Pintor							
		Serralheiro							
		Hh DO DIA							
CONSIDERAÇÕES		RESUMO DO EFETIVO							
		EFETIVO DO DIA							
		JORNADA DE TRABALHO							
		Hh DO DIA							
		Hh ACUMULADO							
OBSERVAÇÕES		EFETIVO EQUIPAMENTOS							
		TIPO				QTDE.			
		Veículo Leve							
		Caminhão Munck							
		Caminhão Toco							
		Escavadeira				1			
		Pá carregadeira							
		Caçamba				2			
		Patrol				1			
		PC 200							
		Placa Vibratória							
GERENTE DE OBRA:		FISCALIZAÇÃO:							
Data: 11/06/2024		Data: 11/06/2024							

Wendel Simões Cruz  
 13 749.779/0001-1  
 ANEX ENGENHARIA LTDA  
 RUA Herculano Riboni, 805 - Graças  
 CEP 44.100-000 - Salvador - Bahia

Evaldo Almeida Moraes  
 Engenheiro Civil  
 RNP 051417303-3



RELATÓRIO DIÁRIO DE OBRA				Data						
				S	T	X	Q	S	S	D
CLIENTE: PREFEITURA MUNICIPAL DE SANTALUZ OBJETO: CONTRATAÇÃO DE EMPRESA DE ENGENHARIA PARA EXECUÇÃO DE OBRA NA RECUPERAÇÃO DE ESTRADAS VICINAIS, NO TRECHO LIMEIRA-SANTALUZ, NO MUNICÍPIO DE SANTALUZ - BAHIA CONTRATO Nº 134-2023      PROCESSO ADMINISTRATIVO Nº 002-2022      RDO: 132				EFETIVO PESSOAL						
Condições Climáticas: Manhã: ( 1 )      Tarde: ( 1 )      Noite: ( ) SIMBOLOGIA      1- Tempo Bom      2 - Chuva c/ cond. Trab.      3- Chuva s/ cond. Trab.				CATEGORIA			QTDE			
SERVIÇOS EXECUTADOS / OCORRÊNCIAS EXECUÇÃO E COMPACTAÇÃO DE ATERRO COM SOLO PREDOMINANTEMENTE ARGILOSO - EXCLUSIVE SOLO, ESCAVAÇÃO, CARGA E TRANSPORTE. EXECUÇÃO E COMPACTAÇÃO DE BASE E OU SUB BASE PARA PAVIMENTAÇÃO DE SOLO ESTABILIZADO GRANULOMETRICAMENTE SEM MISTURA DE				MÃO DE OBRA INDIRETA						
				Gerente de Obra						
				Engenheiro						
				Tec. de Segurança						
				Aux Adm						
				Mestre de obra						
				Encarregado geral						
				1						
				Hh DO DIA						
				MÃO DE OBRA DIRETA						
				Topografo						
				Auxiliar de topografia						
				Pedreiro						
				Ajudante Geral						
				Calçateiro						
				Carpinteiro						
				Operador de Motosserra						
				Motorista						
				Montador						
				Montador/Eletricista						
				Eletricista						
				Operador da Patrol						
				Operador de Escavadeira						
				Operador de Pá carregadeira						
				Motorista de caçamba						
				2						
				Pintor						
				Serralheiro						
				Hh DO DIA						
CONSIDERAÇÕES				RESUMO DO EFETIVO						
				EFETIVO DO DIA						
				JORNADA DE TRABALHO						
				Hh DO DIA						
				Hh ACUMULADO						
OBSERVAÇÕES				EFETIVO EQUIPAMENTOS						
				TIPO			QTDE.			
				Veículo Leve						
				Caminhão Munck						
				Caminhão Toco						
				Escavadeira						
				1						
				Pá carregadeira						
				Caçamba						
				2						
				Patrol						
				1						
				PC 200						
				Placa Vibratória						
GERENTE DE OBRA:				FISCALIZAÇÃO:						
Data: 12/06/2024				Data: 12/06/2024						

Wendel Simões Gof  
 13.749.775/0001-3  
 ARK ENGENHARIA LTDA  
 Rua Heraldo Ribeiro, 808 - Jardim  
 CEP 41.200-000 Salvador - Bahia

Evaldo Almeida Moraes  
 Engenheiro Civil  
 RNP 051417303-3



RELATÓRIO DIÁRIO DE OBRA				Data											
				S	T	Q	X	Q	S	S	D				
CLIENTE: PREFEITURA MUNICIPAL DE SANTALUZ OBJETO: CONTRATAÇÃO DE EMPRESA DE ENGENHARIA PARA EXECUÇÃO DE OBRA NA RECUPERAÇÃO DE ESTRADAS VICINAIS, NO TRECHO LIMEIRA-SANTALUZ, NO MUNICÍPIO DE SANTALUZ - BAHIA CONTRATO Nº 134-2023      PROCESSO ADMINISTRATIVO Nº 062-2022      RDO: 133				EFETIVO PESSOAL											
Condições Climáticas: Manhã: ( 1 )      Tarde: ( 1 )      Noite: ( ) 1- Tempo Bom    2 - Chuva c/ cond. Trab.    3- Chuva s/ cond. Trab.				CATEGORIA				QTDE							
SIMBOLOGIA				MÃO DE OBRA INDIRETA											
SERVIÇOS EXECUTADOS / OCORRÊNCIAS				Gerente de Obra      1 Engenheiro Tec. de Segurança Aux Adm Mestre de obra Encarregado geral      1											
EXECUÇÃO E COMPACTAÇÃO DE ATERRO COM SOLO PREDOMINANTEMENTE ARGILOSO - EXCLUSIVE SOLO, ESCAVAÇÃO, CARGA E TRANSPORTE. EXECUÇÃO E COMPACTAÇÃO DE BASE E OU SUB BASE PARA PAVIMENTAÇÃO DE SOLO ESTABILIZADO GRANULOMETRICAMENTE SEM MISTURA DE				Hh DO DIA											
				MÃO DE OBRA DIRETA				Topografo      2 Auxiliar de topografia      2 Pedreiro Ajudante Geral      2 Calceteiro Carpinteiro Operador de Motosserra Motorista Montador Montador/Eltricista Eltricista Operador de Patrol      1 Operador de Escavadeira      1 Operador de Pá carregadeira Motorista de caçamba      2 Pintor Serralheiro							
				Hh DO DIA											
				RESUMO DO EFETIVO				EFETIVO DO DIA JORNADA DE TRABALHO Hh DO DIA Hh ACUMULADO							
				OBSERVAÇÕES				EFETIVO EQUIPAMENTOS							
								TIPO				QTDE.			
								Veículo Leve							
								Caminhão MuncK							
								Caminhão Toco							
								Escavadeira				1			
								Pá carregadeira							
								Caçamba				2			
								Patrol				1			
				PC 200											
				Placa Vibratória											
GERENTE DE OBRA:				FISCALIZAÇÃO:											
Data: 13/06/2024				Data: 13/06/2024											

Wendel Simões Gonçalves  
 13.749.775/0001-83  
 W.S. ENGENHARIA LTDA  
 RUA Aristófanes Ribeiro, 808 - Condomínio  
 I - CEP: 45.210-000 - Salvador - Bahia

Evaldo Almeida Moraes  
 Engenheiro Civil  
 RNP 051419303-3



RELATÓRIO DIÁRIO DE OBRA				Data							
				S	T	Q	Q	X	S	S	D
CLIENTE: PREFEITURA MUNICIPAL DE SANTALUZ				EFETIVO PESSOAL							
OBJETO: CONTRATAÇÃO DE EMPRESA DE ENGENHARIA PARA EXECUÇÃO DE OBRA NA RECUPERAÇÃO DE ESTRADAS VICINAIS, NO TRECHO LIMEIRA-SANTALUZ, NO MUNICÍPIO DE SANTALUZ - BAHIA											
CONTRATO Nº 134-2023		PROCESSO ADMINISTRATIVO Nº 002-2022		RDO: 134		CATEGORIA			QTDE		
Condições Climáticas: Manhã: ( 1 ) Tarde: ( 1 ) Noite: ( )				MÃO DE OBRA INDIRETA							
SIMBOLOGIA: 1- Tempo Bom 2 - Chuva c/ cond. Trab. 3- Chuva s/ cond. Trab.				Gerente de Obra							
SERVIÇOS EXECUTADOS / OCORRÊNCIAS  EXECUÇÃO E COMPACTAÇÃO DE ATERRO COM SOLO PREDOMINANTEMENTE ARGILOSO - EXCLUSIVE SOLO, ESCAVAÇÃO, CARGA E TRANSPORTE. EXECUÇÃO E COMPACTAÇÃO DE BASE E OU SUB BASE PARA PAVIMENTAÇÃO DE SOLO ESTABILIZADO GRANULOMETRICAMENTE SEM MISTURA DE				Engenheiro							
				Tec. de Segurança							
				Aux Adm							
				Mestre de obra							
				Encarregado geral							
				Hh DO DIA							
CONSIDERAÇÕES				MÃO DE OBRA DIRETA							
				Topografo							
				Auxiliar de topografia							
				Pedreiro							
				Ajudante Geral							
				Calceteiro							
				Carpinteiro							
				Operador de Motosserra							
				Motorista							
				Montador							
OBSERVAÇÕES				Montador/Eletricista							
				Eletricista							
				Operador de Patrol							
				Operador de Escavadeira							
				Operador de Pá carregadeira							
				Motorista de caçamba							
				Pintor							
				Serralheiro							
				Hh DO DIA							
RESUMO DO EFETIVO				EFETIVO DO DIA							
				JORNADA DE TRABALHO							
				Hh DO DIA							
				Hh ACUMULADO							
GERENTE DE OBRA: _____				FISCALIZAÇÃO: _____							
				Data: 14/05/2024				Data: 14/05/2024			
				EFETIVO EQUIPAMENTOS							
				TIPO				QTDE.			
				Veículo Leve							
				Caminhão Munck							
				Caminhão Toco							
				Escavadeira							
Pá carregadeira											
Caçamba											
Patrol											
PC 200											
Placa Vibratória											

Wendel Simões  
13 749.775/0001-  
ANY ENGENHARIA LTDA  
RUA PROSPERIDADE RIBEIRO, 806 - GRUPO  
1 CEP 44.120-000 Salvador - Bahia

Evaldo Almeida Moraes  
Engenheiro Civil  
RNP 051417303-3



RELATÓRIO DIÁRIO DE OBRA		Data								
		S	T	Q	Q	S	X	D		
CLIENTE: PREFEITURA MUNICIPAL DE SANTALUZ OBJETO: CONTRATAÇÃO DE EMPRESA DE ENGENHARIA PARA EXECUÇÃO DE OBRA NA RECUPERAÇÃO DE ESTRADAS VICINAIS, NO TRECHO LIMEIRA-SANTALUZ, NO MUNICÍPIO DE SANTALUZ - BAHIA CONTRATO Nº 134-2023      PROCESSO ADMINISTRATIVO Nº 002-2022      RDO: 135		EFETIVO PESSOAL								
Condições Climáticas: Manhã: ( 1 )      Tarde: ( 1 )      Noite: ( ) SIMBOLOGIA: 1- Tempo Bom    2 - Chuva c/ cond. Trab.    3- Chuva s/ cond. Trab.		CATEGORIA			QTDE					
SERVIÇOS EXECUTADOS / OCORRÊNCIAS		MÃO DE OBRA INDIRETA								
SEM SERVIÇO		Gerente de Obra								
		Engenheiro								
		Tec. de Segurança								
		Aux. Adm								
		Mestre de obra								
		Encarregado geral								
		Hh DO DIA								
				MÃO DE OBRA DIRETA						
		SEM SERVIÇO		Topografo						
				Auxiliar de topografia						
Pedreiro										
Ajudante Geral										
Calçateiro										
Carpinteiro										
Operador de Motosserra										
Motorista										
Montador										
Montador/Eletricista										
Eletricista										
Operador de Patrol										
Operador de Escavadeira										
Operador de Pá carregadeira										
Motorista de caçamba										
Pintor										
Serralheiro										
Hh DO DIA										
CONSIDERAÇÕES		RESUMO DO EFETIVO								
		EFETIVO DO DIA								
		JORNADA DE TRABALHO								
		Hh DO DIA								
OBSERVAÇÕES		Hh ACUMULADO								
		EFETIVO EQUIPAMENTOS								
		TIPO		QTDE						
		Veículo Leve								
		Caminhão Munck								
		Caminhão Toco								
		Escavadeira								
		Pá carregadeira								
		Caçamba								
		Patrol								
PC 200										
Placa Vibratória										
GERENTE DE OBRA:		FISCALIZAÇÃO:								
Data: 15/05/2024		Data: 15/05/2024								

*Wendel Simões*  
 13 749.776/0001-33  
 ARK ENGENHARIA LTDA  
 Rua Itamarado Ribeiro, 808 - Grupos  
 CEP 44.100-000 - Salvador - Bahia

*Evaldo Almeida Moraes*  
 Engenheiro Civil  
 RNP 051417303-3





RELATÓRIO DIÁRIO DE OBRA				Data							
				S	T	Q	Q	S	S	X	D
CLIENTE: PREFEITURA MUNICIPAL DE SANTALUZ				EFETIVO PESSOAL							
OBJETO: CONTRATAÇÃO DE EMPRESA DE ENGENHARIA PARA EXECUÇÃO DE OBRA NA RECUPERAÇÃO DE ESTRADAS VICINAIS, NO TRECHO LIMEIRA-SANTALUZ, NO MUNICÍPIO DE SANTALUZ - BAHIA				CATEGORIA							
CONTRATO Nº 134-2023				PROCESSO ADMINISTRATIVO Nº 002-2022				RDO: 136			
Condições Climáticas: Manhã: ( 1 ) Tarde: ( 1 ) Noite: ( )				MÃO DE OBRA INDIRETA							
SIMBOLOGIA: 1- Tempo Bom 2- Chuva c/ cond. Trab. 3- Chuva s/ cond. Trab.				Gerente de Obra							
SEM SERVIÇO				Engenheiro							
				Tec. de Segurança							
				Aux Adm							
				Mestre de obra							
				Encarregado geral							
				Hh DO DIA							
								MÃO DE OBRA DIRETA			
Topografo											
Auxiliar de topografia											
Pedreiro											
Ajudante Geral											
Calceteiro											
Carpinteiro											
Operador de Motosserra											
Motorista											
Montador											
Montador/Eletricista											
Eletricista											
Operador de Patrol											
Operador de Escavadeira											
Operador de Pá carregadeira											
Motorista de caçamba											
Pintor											
Serralheiro											
Hh DO DIA											
CONSIDERAÇÕES				RESUMO DO EFETIVO							
				EFETIVO DO DIA							
				JORNADA DE TRABALHO							
				Hh DO DIA							
OBSERVAÇÕES				Hh ACUMULADO							
				EFETIVO EQUIPAMENTOS							
				TIPO				QTDE.			
				Veículo Leve							
				Caminhão Munck							
				Caminhão Toco							
				Escavadeira				1			
				Pá carregadeira							
				Caçamba				2			
				Patrol				1			
PC 200											
Placa Vibratória											
GERENTE DE OBRA:				FISCALIZAÇÃO:							
Data: 16/06/2024				Data: 16/06/2024							

Wendel Simões Góes  
 13.749.775/0001-0  
 ARQ ENGENHARIA LTDA  
 Rua Higienado Rômulo, 806 - Grupos  
 CEP 44.100-000 - Salvador - Bahia

Evaldo Almeida Moraes  
 Engenheiro Civil  
 RNP 051417303-3



RELATÓRIO DIÁRIO DE OBRA		Data						
		X						
		S	T	Q	Q	S	S	D
<b>CLIENTE:</b> PREFEITURA MUNICIPAL DE SANTALUZ <b>OBJETO:</b> CONTRATAÇÃO DE EMPRESA DE ENGENHARIA PARA EXECUÇÃO DE OBRA NA RECUPERAÇÃO DE ESTRADAS VICINAIS, NO TRECHO LIMEIRA-SANTALUZ, NO MUNICÍPIO DE SANTALUZ - BAHIA <b>CONTRATO N° 134-2023</b> <b>PROCESSO ADMINISTRATIVO N° 002-2022</b> <b>RDO: 137</b>		<b>EFETIVO PESSOAL</b>						
<b>Condições Climáticas:</b> Manhã: ( 1 )      Tarde: ( 1 )      Noite: ( )		<b>CATEGORIA</b>			<b>QTDE</b>			
<b>SIMBOLOGIA</b>		<b>MÃO DE OBRA INDIRETA</b>						
1- Tempo Bom    2 - Chuva c/ cond. Trab.    3- Chuva s/ cond. Trab. <b>SERVIÇOS EXECUTADOS / OCORRÊNCIAS</b> EXECUÇÃO E COMPACTAÇÃO DE ATERRO COM SOLO PREDOMINANTEMENTE ARGILOSO - EXCLUSIVE SOLO, ESCAVAÇÃO, CARGA E TRANSPORTE. EXECUÇÃO E COMPACTAÇÃO DE BASE E OU SUB BASE PARA PAVIMENTAÇÃO DE SOLO ESTABILIZADO GRANULOMETRICAMENTE SEM MISTURA DE		Gerente de Obra						
		Engenheiro						1
		Tec. de Segurança						
		Aux Adm						
		Mestre de obra						
		Encarregado geral						1
		Hh DO DIA						
		<b>MÃO DE OBRA DIRETA</b>						
		Topografo						2
		Auxiliar de topografia						2
		Pedreiro						
		Ajudante Geral						2
		Calçateiro						
		Carpinteiro						
		Operador de Motosserra						
		Motorista						
		Montador						
		Montador/Eletricista						
		Eletricista						
		Operador de Petrol						1
		Operador de Escavadeira						1
		Operador de Pá carregadeira						
		Motorista de caçamba						2
		Pintor						
		Serralheiro						
		Hh DO DIA						
<b>CONSIDERAÇÕES</b>		<b>RESUMO DO EFETIVO</b>						
		EFETIVO DO DIA						
		JORNADA DE TRABALHO						
		Hh DO DIA						
		Hh ACUMULADO						
<b>OBSERVAÇÕES</b>		<b>EFETIVO EQUIPAMENTOS</b>						
		<b>TIPO</b>						<b>QTDE.</b>
		Veiculo Leve						
		Caminhão Munk						
		Caminhão Toco						
		Escavadeira						1
		Pá carregadeira						
		Caçamba						2
		Petrol						1
		PC 200						
		Placa Vibratória						
<b>GERENTE DE OBRA:</b>		<b>FISCALIZAÇÃO:</b>						
Data: 17/06/2024		Data: 17/06/2024						

Wendel Simões Góes  
 13749.775/0001-0  
 RRR ENGENHARIA LTDA  
 RUA HILARÍDIO RIBEIRO, 808 - GRAÇA  
 CEP: 44.100-000 - Salvador - Bahia

Evaldo Almeida Moraes  
 Engenheiro Civil  
 RNP 051417303-3



RELATÓRIO DIÁRIO DE OBRA			Data							
			S	X		Q	Q	S	S	D
CLIENTE: PREFEITURA MUNICIPAL DE SANTALUZ OBJETO: CONTRATAÇÃO DE EMPRESA DE ENGENHARIA PARA EXECUÇÃO DE OBRA NA RECUPERAÇÃO DE ESTRADAS VICINAIS, NO TRECHO LIMEIRA-SANTALUZ, NO MUNICÍPIO DE SANTALUZ - BAHIA CONTRATO Nº 134-2023      PROCESSO ADMINISTRATIVO Nº 002-2022      RDO: 138			EFETIVO PESSOAL							
Condições Climáticas: Manhã: ( 1 )      Tarde: ( 1 )      Noite: ( ) SIMBOLOGIA: 1- Tempo Bom    2- Chuva c/ cond. Trab.    3- Chuva s/ cond. Trab.			CATEGORIA		QTDE					
SERVIÇOS EXECUTADOS / OCORRÊNCIAS			MÃO DE OBRA INDIRETA							
EXECUÇÃO E COMPACTAÇÃO DE ATERRO COM SOLO PREDOMINANTEMENTE ARGILOSO - EXCLUSIVE SOLO, ESCAVAÇÃO, CARGA E TRANSPORTE. EXECUÇÃO E COMPACTAÇÃO DE BASE E OU SUB BASE PARA PAVIMENTAÇÃO DE SOLO ESTABILIZADO GRANULOMETRICAMENTE SEM MISTURA DE			Gerente de Obra							
			Engenheiro 1							
			Tec. de Segurança							
			Aux Adm							
			Mestre de obra							
			Encarregado geral 1							
			Hh DO DIA							
			MÃO DE OBRA DIRETA							
			Topografo 2							
			Auxiliar de topografia 2							
			Pedreiro							
			Ajudante Geral 2							
			Calceteiro							
			Carpinteiro							
			Operador de Motoserra							
			Motorista							
			Montador							
			Montador/Eletricista							
			Eletricista							
			Operador de Petrol 1							
			Operador de Escavadeira 1							
			Operador de Pá carregadeira							
			Motorista de caçamba 2							
			Pintor							
			Serralheiro							
			Hh DO DIA							
CONSIDERAÇÕES			RESUMO DO EFETIVO							
			EFETIVO DO DIA							
			JORNADA DE TRABALHO							
			Hh DO DIA							
			Hh ACUMULADO							
OBSERVAÇÕES			EFETIVO EQUIPAMENTOS							
			TIPO				QTDE.			
			Veículo Leve							
			Caminhão Munk							
			Caminhão Toco							
			Escavadeira 1							
			Pá carregadeira							
			Caçamba 2							
			Petrol 1							
			PC 200							
			Placa Vibratória							
GERENTE DE OBRA:			FISCALIZAÇÃO:							
Data: 18/06/2024			Data: 18/06/2024							

Wendel Simões Gonçalves  
 13 749.775/0001-00  
 ARQ. ENGENHARIA LTDA  
 RUA PROCELADO RIBEIRO, 809 - GRAZÓPOLIS  
 CEP 44.220-000 - SANTALUZ - BA

Evaldo Almeida Moraes  
 Engenheiro Civil  
 RNP 051417303-3



RELATÓRIO DIÁRIO DE OBRA						Data															
						S	T	X	Q	S	S	D									
CLIENTE: PREFEITURA MUNICIPAL DE SANTALUZ						EFETIVO PESSOAL															
OBJETO: CONTRATAÇÃO DE EMPRESA DE ENGENHARIA PARA EXECUÇÃO DE OBRA NA RECUPERAÇÃO DE ESTRADAS VICINAIS, NO TRECHO LIMEIRA-SANTALUZ, NO MUNICÍPIO DE SANTALUZ - BAHIA						CATEGORIA															
CONTRATO Nº 134-2023						PROCESSO ADMINISTRATIVO Nº 002-2022				RDO: 139				QTDE							
Condições Climáticas: Manhã: ( 1 ) Tarde: ( 1 ) Noite: ( )						MÃO DE OBRA INDIRETA															
SIMBOLOGIA: 1- Tempo Bom 2- Chuva c/ cond. Trab. 3- Chuva s/ cond. Trab.						Gerente de Obra															
SERVIÇOS EXECUTADOS / OCORRÊNCIAS						Engenheiro															
						Tec. de Segurança															
						Aux Adm															
						Mestre de obra															
						Encarregado geral															
						Hh DO DIA															
EXECUÇÃO E COMPACTAÇÃO DE ATERRO COM SOLO PREDOMINANTEMENTE ARGILOSO - EXCLUSIVE SOLO, ESCAVAÇÃO, CARGA E TRANSPORTE. EXECUÇÃO E COMPACTAÇÃO DE BASE E OU SUB BASE PARA PAVIMENTAÇÃO DE SOLO ESTABILIZADO GRANULOMETRICAMENTE SEM MISTURA DE						MÃO DE OBRA DIRETA															
						Topografo															
						Auxiliar de topografia															
						Pedreiro															
						Ajudante Geral															
						Calçateiro															
						Carpinteiro															
						Operador de Motoserra															
						Motorista															
						Montador															
Montador/Eletricista																					
Eletricista																					
Operador de Patrol																					
Operador de Escavadeira																					
Operador de Pá carregadeira																					
Motorista de caçamba																					
Pintor																					
Serralheiro																					
Hh DO DIA																					
CONSIDERAÇÕES						RESUMO DO EFETIVO															
						EFETIVO DO DIA															
						JORNADA DE TRABALHO															
						Hh DO DIA															
OBSERVAÇÕES						Hh ACUMULADO															
						EFETIVO EQUIPAMENTOS															
						TIPO															
						Veiculo Leve															
						Caminhão MuncK															
						Caminhão Toco															
						Escavadeira															
						Pá carregadeira															
						Caçamba															
						Patrol															
						PC 200															
Placa Vibratória																					
GERENTE DE OBRA:						FISCALIZAÇÃO:															
Data: 19/06/2024						Data: 19/06/2024															

Wendel Simões Gó  
 13 749.779/0001  
 ANE ENGENHARIA LTDA  
 Rua José Augusto Ribeiro, 808 - Grupos  
 CEP 45.100-000 - Salvador - Bahia

Evaldo Almeida Moraes  
 Engenharia Civil  
 RNP 051417303-3



RELATÓRIO DIÁRIO DE OBRA						Data																																																					
						S	T	Q	X	Q	S	S	D																																														
<p>CLIENTE: PREFEITURA MUNICIPAL DE SANTALUZ</p> <p>OBJETO: CONTRATAÇÃO DE EMPRESA DE ENGENHARIA PARA EXECUÇÃO DE OBRA NA RECUPERAÇÃO DE ESTRADAS VICINAIS, NO TRECHO LIMEIRA-SANTALUZ, NO MUNICÍPIO DE SANTALUZ - BAHIA</p> <p>CONTRATO Nº 134-2023      PROCESSO ADMINISTRATIVO Nº 002-2022      RDO: 140</p> <p>Condições Climáticas: Manhã: ( 1 )      Tarde: ( 1 )      Noite: ( )</p> <p><b>SIMBOLOGIA:</b>      1- Tempo Bom    2- Chuva c/ cond. Trab.    3- Chuva s/ cond. Trab.</p>						<b>EFETIVO PESSOAL</b>																																																					
						<b>MÃO DE OBRA INDIRETA</b>																																																					
						<table border="1"> <tr><th>CATEGORIA</th><th>QTDE</th></tr> <tr><td>Gerente de Obra</td><td></td></tr> <tr><td>Engenheiro</td><td>1</td></tr> <tr><td>Tec. de Segurança</td><td></td></tr> <tr><td>Aux Adm</td><td></td></tr> <tr><td>Mestre de obra</td><td></td></tr> <tr><td>Encarregado geral</td><td>1</td></tr> <tr><td> </td><td> </td></tr> <tr><td> </td><td> </td></tr> <tr><td> </td><td> </td></tr> <tr><td> </td><td> </td></tr> <tr><td> </td><td> </td></tr> <tr><td> </td><td> </td></tr> <tr><td>Hh DO DIA</td><td></td></tr> </table>								CATEGORIA	QTDE	Gerente de Obra		Engenheiro	1	Tec. de Segurança		Aux Adm		Mestre de obra		Encarregado geral	1													Hh DO DIA																			
CATEGORIA	QTDE																																																										
Gerente de Obra																																																											
Engenheiro	1																																																										
Tec. de Segurança																																																											
Aux Adm																																																											
Mestre de obra																																																											
Encarregado geral	1																																																										
Hh DO DIA																																																											
<p>SERVIÇOS EXECUTADOS / OCORRÊNCIAS</p> <p>EXECUÇÃO E COMPACTAÇÃO DE ATERRO COM SOLO PREDOMINANTEMENTE ARGILOSO - EXCLUSIVE SOLO, ESCAVAÇÃO, CARGA E TRANSPORTE. EXECUÇÃO E COMPACTAÇÃO DE BASE E OU SUB BASE PARA PAVIMENTAÇÃO DE SOLO ESTABILIZADO GRANULOMETRICAMENTE SEM MISTURA DE</p>						<b>MÃO DE OBRA DIRETA</b>																																																					
						<table border="1"> <tr><td>Topografo</td><td>2</td></tr> <tr><td>Auxiliar de topografia</td><td>2</td></tr> <tr><td>Pedreiro</td><td></td></tr> <tr><td>Ajudante Geral</td><td>2</td></tr> <tr><td>Calceteiro</td><td></td></tr> <tr><td>Carpinteiro</td><td></td></tr> <tr><td>Operador de Motosserra</td><td></td></tr> <tr><td>Motorista</td><td></td></tr> <tr><td>Montador</td><td></td></tr> <tr><td>Montador/Eletricista</td><td></td></tr> <tr><td>Eletricista</td><td></td></tr> <tr><td>Operador de Patrol</td><td>1</td></tr> <tr><td>Operador de Escavadeira</td><td>1</td></tr> <tr><td>Operador de Pá carregadeira</td><td></td></tr> <tr><td>Motorista de caçamba</td><td>2</td></tr> <tr><td>Pintor</td><td></td></tr> <tr><td>Serralheiro</td><td></td></tr> <tr><td> </td><td> </td></tr> <tr><td> </td><td> </td></tr> <tr><td> </td><td> </td></tr> <tr><td> </td><td> </td></tr> <tr><td> </td><td> </td></tr> <tr><td>Hh DO DIA</td><td></td></tr> </table>								Topografo	2	Auxiliar de topografia	2	Pedreiro		Ajudante Geral	2	Calceteiro		Carpinteiro		Operador de Motosserra		Motorista		Montador		Montador/Eletricista		Eletricista		Operador de Patrol	1	Operador de Escavadeira	1	Operador de Pá carregadeira		Motorista de caçamba	2	Pintor		Serralheiro												Hh DO DIA	
						Topografo	2																																																				
						Auxiliar de topografia	2																																																				
						Pedreiro																																																					
						Ajudante Geral	2																																																				
						Calceteiro																																																					
						Carpinteiro																																																					
						Operador de Motosserra																																																					
						Motorista																																																					
						Montador																																																					
						Montador/Eletricista																																																					
						Eletricista																																																					
						Operador de Patrol	1																																																				
						Operador de Escavadeira	1																																																				
						Operador de Pá carregadeira																																																					
						Motorista de caçamba	2																																																				
						Pintor																																																					
						Serralheiro																																																					
Hh DO DIA																																																											
<b>CONSIDERAÇÕES</b>						<b>RESUMO DO EFETIVO</b>																																																					
						EFETIVO DO DIA																																																					
						JORNADA DE TRABALHO																																																					
						Hh DO DIA																																																					
<b>OBSERVAÇÕES</b>						<b>EFETIVO EQUIPAMENTOS</b>																																																					
						<b>TIPO</b>								<b>QTDE.</b>																																													
						Veículo Leve																																																					
						Caminhão Munck																																																					
						Caminhão Toco																																																					
						Escavadeira								1																																													
						Pá carregadeira																																																					
						Caçamba								2																																													
Patrol								1																																																			
PC 200																																																											
Placa Vibratória																																																											
GERENTE DE OBRA:						FISCALIZAÇÃO:																																																					
Data: 20/06/2024						Data: 20/06/2024																																																					

Wendel Simões Crô  
 13.749.775/0001-0  
 ARI ENGENHARIA LTDA  
 Rua José Augusto Rêgo, 808 - Graças  
 CEP: 46.100-000 - Salvador - Bahia

Evaldo Almeida Moraes  
 Engenharia Civil  
 RNP 051417303-3



RELATÓRIO DIÁRIO DE OBRA					Data							
					S	T	Q	Q	X	S	S	D
CLIENTE: PREFEITURA MUNICIPAL DE SANTALUZ OBJETO: CONTRATAÇÃO DE EMPRESA DE ENGENHARIA PARA EXECUÇÃO DE OBRA NA RECUPERAÇÃO DE ESTRADAS VICINAIS, NO TRECHO LIMEIRA-SANTALUZ, NO MUNICÍPIO DE SANTALUZ - BAHIA CONTRATO Nº 134-2023      PROCESSO ADMINISTRATIVO Nº 002-2022      RDO: 141					EFETIVO PESSOAL							
Condições Climáticas: SIMBOLOGIA: Manhã: ( 1 )      Tarde: ( 1 )      Noite: ( )					CATEGORIA		QTDE					
SERVIÇOS EXECUTADOS / OCORRÊNCIAS  EXECUÇÃO E COMPACTAÇÃO DE ATERRO COM SOLO PREDOMINANTEMENTE ARGILOSO - EXCLUSIVELY SOLO, ESCAVAÇÃO, CARGA E TRANSPORTE. EXECUÇÃO E COMPACTAÇÃO DE BASE E OU SUB BASE PARA PAVIMENTAÇÃO DE SOLO ESTABILIZADO GRANULOMETRICAMENTE SEM MISTURA DE					MÃO DE OBRA INDIRETA							
					Gerente de Obra Engenheiro      1 Tec. de Segurança Aux Adm Mestre de obra Encarregado geral      1							
					MÃO DE OBRA DIRETA							
					Topografo      2 Auxiliar de topografia      2 Pedreiro Ajudante Geral      2 Calçeteiro Carpinteiro Operador de Motoserra Motorista Montador Montador/Eletricista Eletricista Operador de Patrol      1 Operador de Escavadeira      1 Operador de Pá carregadeira Motorista de caçamba      2 Pintor Serralheiro							
CONSIDERAÇÕES					RESUMO DO EFETIVO							
					EFETIVO DO DIA JORNADA DE TRABALHO Hh DO DIA Hh ACUMULADO							
					EFETIVO EQUIPAMENTOS							
					TIPO		QTDE					
					Veículo Leve Caminhão Munk Caminhão Toco Escavadeira      1 Pá carregadeira Caçamba      2 Patrol      1 PC 200 Placa Vibratória							
GERENTE DE OBRA:					FISCALIZAÇÃO:							
Data: 21/06/2024					Data: 21/06/2024							

Wendel Simões  
 13 749.775/0001-10  
 ARV ENGENHARIA LTDA  
 Rua Higienópolis, 800 - Goiás  
 CEP: 74.110-000 - Goiânia - Bahia

Evaldo Almeida Moraes  
 Engenheiro Civil  
 RNP 051417303-3



RELATÓRIO DIÁRIO DE OBRA		Data								
		S	T	Q	Q	S	X	D		
CLIENTE: PREFEITURA MUNICIPAL DE SANTALUZ OBJETO: CONTRATAÇÃO DE EMPRESA DE ENGENHARIA PARA EXECUÇÃO DE OBRA NA RECUPERAÇÃO DE ESTRADAS VICINAIS, NO TRECHO LIMEIRA-SANTALUZ, NO MUNICÍPIO DE SANTALUZ - BAHIA CONTRATO Nº 134-2023      PROCESSO ADMINISTRATIVO Nº 002-2022      RDO: 142		EFETIVO PESSOAL								
Condições Climáticas: Manhã: ( 1 )      Tarde: ( 1 )      Noite: ( ) SIMBOLOGIA: 1- Tempo Bom    2 - Chuva c/ cond. Trab.    3- Chuva s/ cond. Trab.		CATEGORIA			QTDE					
SERVIÇOS EXECUTADOS / OCORRÊNCIAS		MÃO DE OBRA INDIRETA								
SEM SERVIÇO		Gerente de Obra								
		Engenheiro								
		Tec. de Segurança								
		Aux Adm								
		Mestre de obra								
		Encarregado geral								
		Hh DO DIA								
		CONSIDERAÇÕES		MÃO DE OBRA DIRETA						
				Topografo						
				Auxiliar de topografia						
Pedreiro										
Ajudante Geral										
Calçateiro										
Carpinteiro										
Operador de Motosserra										
Motorista										
Montador										
Montador/Eletricista										
Eletricista										
Operador de Patrol										
Operador de Escavadeira										
Operador de Pá carregadeira										
Motorista de caçamba										
Pintor										
Serralheiro										
Hh DO DIA										
OBSERVAÇÕES		RESUMO DO EFETIVO								
		EFETIVO DO DIA								
		JORNADA DE TRABALHO								
		Hh DO DIA								
		Hh ACUMULADO								
		EFETIVO EQUIPAMENTOS								
		TIPO			QTDE.					
		Veículo Leve								
		Caminhão MuncK								
		Caminhão Toco								
		Escavadeira								
		Pá carregadeira								
		Caçamba								
		Patrol								
		PC 200								
		Placa Vibratória								
GERENTE DE OBRA:		FISCALIZAÇÃO:								
Data: 22/06/2024		Data: 22/06/2024								

Wendel Simões Gref  
 13 749.775/0001-0  
 ARK ENGENHARIA LTDA  
 Rua Maranhão Ribem, 806 - Graças  
 CEP 44.100-000 - Salvador - Bahia

Evaldo Almeida Moraes  
 Engenheiro Civil  
 RNP 051417303-3



RELATÓRIO DIÁRIO DE OBRA				Data						
				S	T	Q	Q	S	S	X
CLIENTE: PREFEITURA MUNICIPAL DE SANTALUZ				EFETIVO PESSOAL						
OBJETO: CONTRATAÇÃO DE EMPRESA DE ENGENHARIA PARA EXECUÇÃO DE OBRA NA RECUPERAÇÃO DE ESTRADAS VICINAIS, NO TRECHO LIMEIRA-SANTALUZ, NO MUNICÍPIO DE SANTALUZ - BAHIA				CATEGORIA						
CONTRATO Nº 134-2023				PROCESSO ADMINISTRATIVO Nº 002-2022			RDO: 143			
Condições Climáticas: Manhã: ( 1 ) Tarde: ( 1 ) Noite: ( )				MÃO DE OBRA INDIRETA						
SIMBOLOGIA: 1- Tempo Bom 2 - Chuva c/ cond. Trab. 3- Chuva s/ cond. Trab.				Gerente de Obra						
SERVIÇOS EXECUTADOS / OCORRÊNCIAS				Engenheiro						
SEM SERVIÇO				Tec. de Segurança						
				Aux Adm						
				Mestre de obra						
				Encarregado geral						
				Hh DO DIA						
				MÃO DE OBRA DIRETA						
				Topografo						
				Auxiliar de topografia						
				Pedreiro						
				Ajudante Geral						
				Calçateiro						
				Carpinteiro						
				Operador de Motosserra						
				Motorista						
				Montador						
				Montador/Eletricista						
				Eletricista						
				Operador de Patrol						
				Operador de Escavadeira						
				Operador de Pá carregadeira						
				Motorista de caçamba						
				Pintor						
				Serralheiro						
				Hh DO DIA						
CONSIDERAÇÕES				RESUMO DO EFETIVO						
				EFETIVO DO DIA						
				JORNADA DE TRABALHO						
				Hh DO DIA						
				Hh ACUMULADO						
OBSERVAÇÕES				EFETIVO EQUIPAMENTOS						
				TIPO			QTDE.			
				Veículo Leve						
				Caminhão Munck						
				Caminhão Toco						
				Escavadeira			1			
				Pá carregadeira			2			
				Caçamba			1			
				Patrol						
				PC 200						
				Placa Vibratória						
GERENTE DE OBRA:				FISCALIZAÇÃO:						
Data: 23/06/2024				Data: 23/06/2024						

Wendel Simões Gof  
 13.749.775/0001-1  
 ARV ENGENHARIA LTDA  
 Rua Proibido Rêver, 805 - Brasília  
 CEP: 71210-000 - Brasília - Bahia

Evaldo Almeida Moraes  
 Engenheiro Civil  
 RNP 051417303-3





RELATÓRIO DIÁRIO DE OBRA					Data	X							
CLIENTE: PREFEITURA MUNICIPAL DE SANTALUZ					S	T	Q	Q	S	S	D		
OBJETO: CONTRATAÇÃO DE EMPRESA DE ENGENHARIA PARA EXECUÇÃO DE OBRA NA RECUPERAÇÃO DE ESTRADAS VICINAIS, NO TRECHO LIMEIRA-SANTALUZ, NO MUNICÍPIO DE SANTALUZ - BAHIA					EFETIVO PESSOAL								
CONTRATO Nº 134-2023		PROCESSO ADMINISTRATIVO Nº 002-2022		RDO: 144	CATEGORIA				QTDE				
Condições Climáticas: Manhã: ( 1 ) Tarde: ( 1 ) Noite: ( )					MÃO DE OBRA INDIRETA								
SIMBOLOGIA 1- Tempo Bom 2 - Chuva c/ cond. Trab. 3- Chuva s/ cond. Trab.					Gerente de Obra								
SERVIÇOS EXECUTADOS / OCORRÊNCIAS					Engenheiro 1								
EXECUÇÃO E COMPACTAÇÃO DE ATERRO COM SOLO PREDOMINANTEMENTE ARGILOSO - EXCLUSIVE SOLO, ESCAVAÇÃO, CARGA E TRANSPORTE. EXECUÇÃO E COMPACTAÇÃO DE BASE E OU SUB BASE PARA PAVIMENTAÇÃO DE SOLO ESTABILIZADO GRANULOMETRICAMENTE SEM MISTURA DE					Tec. de Segurança								
					Aux Adm								
					Mestre de obra								
					Encarregado geral 1								
					Hh DO DIA								
					MÃO DE OBRA DIRETA								
					Topografo 2								
					Auxiliar de topografia 2								
					Pedreiro								
					Ajudante Geral 2								
					Calceteiro								
					Carpinteiro								
					Operador de Motosserra								
					Motorista								
					Montador								
					Montador/Eletricista								
					Eletricista								
					Operador de Patrol 1								
					Operador de Escavadeira 1								
					Operador de Pá carregadeira								
Motorista de caçamba 2													
Pintor													
Serralheiro													
Hh DO DIA													
CONSIDERAÇÕES					RESUMO DO EFETIVO								
					EFETIVO DO DIA								
					JORNADA DE TRABALHO								
					Hh DO DIA								
OBSERVAÇÕES					Hh ACUMULADO								
					EFETIVO EQUIPAMENTOS								
					TIPO				QTDE.				
					Veículo Leve								
					Caminhão Muncie								
					Caminhão Toco								
					Escavadeira 1								
					Pá carregadeira								
					Caçamba 2								
Patrol 1													
PC 200													
Placa Vibratória													

GERENTE DE OBRA:

Data: 24/06/2024

FISCALIZAÇÃO:

Data: 24/06/2024

Wendel Simões Crô  
 03 749.776/0003-00  
 ARY ENGENHARIA LTDA  
 RUA INDEPENDÊNCIA, 808 - Centro  
 CEP: 44.100-000 - Salvador - Bahia

Evaldo Almeida Moraes  
 Engenheiro Civil  
 RNP 051417303-3



RELATÓRIO DIÁRIO DE OBRA				Data																										
				S	X		Q	Q	S	S	D																			
<b>CLIENTE:</b> PREFEITURA MUNICIPAL DE SANTALUZ <b>OBJETO:</b> CONTRATAÇÃO DE EMPRESA DE ENGENHARIA PARA EXECUÇÃO DE OBRA NA RECUPERAÇÃO DE ESTRADAS VICINAIS, NO TRECHO LIMEIRA-SANTALUZ, NO MUNICÍPIO DE SANTALUZ - BAHIA <b>CONTRATO Nº:</b> 134-2023 <b>PROCESSO ADMINISTRATIVO Nº:</b> 002-2022 <b>RDO:</b> 145				<b>EFETIVO PESSOAL</b>																										
<b>SIMBOLOGIA</b>				<b>CATEGORIA</b>			<b>QTDE</b>																							
Condições Climáticas: Manhã: ( 1 )      Tarde: ( 1 )      Noite: ( ) 1- Tempo Bom    2- Chuva c/ cond. Trab.    3- Chuva s/ cond. Trab.				<b>MÃO DE OBRA INDIRETA</b>																										
<b>SERVIÇOS EXECUTADOS / OCORRÊNCIAS</b>				<b>Gerente de Obra</b> Engenheiro 1 Tec. de Segurança Aux Adm Mestre de obra Encarregado geral 1																										
EXECUÇÃO E COMPACTAÇÃO DE ATERRO COM SOLO PREDOMINANTEMENTE ARGILOSO - EXCLUSIVE SOLO, ESCAVAÇÃO, CARGA E TRANSPORTE. EXECUÇÃO E COMPACTAÇÃO DE BASE E OU SUB BASE PARA PAVIMENTAÇÃO DE SOLO ESTABILIZADO GRANULOMETRICAMENTE SEM MISTURA DE				Hh DO DIA																										
				<b>MÃO DE OBRA DIRETA</b>																										
				Topografo 2 Auxiliar de topografia 2 Pedreiro Ajudante Geral 2 Calçateiro Carpinteiro Operador de Motoserra Motorista Montador Montador/Eletricista Eletricista Operador de Petrol 1 Operador de Escavadeira 1 Operador de Pá carregadeira Motorista de caçamba 2 Pintor Serralheiro																										
				Hh DO DIA																										
				<b>CONSIDERAÇÕES</b>				<b>RESUMO DO EFETIVO</b>																						
								EFETIVO DO DIA																						
								JORNADA DE TRABALHO																						
								Hh DO DIA																						
				<b>OBSERVAÇÕES</b>				Hh ACUMULADO																						
								<b>EFETIVO EQUIPAMENTOS</b>																						
								<table border="1"> <thead> <tr> <th>TIPO</th> <th>QTDE.</th> </tr> </thead> <tbody> <tr><td>Veículo Leve</td><td></td></tr> <tr><td>Caminhão Munk</td><td></td></tr> <tr><td>Caminhão Toco</td><td></td></tr> <tr><td>Escavadeira</td><td>1</td></tr> <tr><td>Pá carregadeira</td><td></td></tr> <tr><td>Caçamba</td><td>2</td></tr> <tr><td>Petrol</td><td>1</td></tr> <tr><td>PC 200</td><td></td></tr> <tr><td>Placa Vibratória</td><td></td></tr> </tbody> </table>							TIPO	QTDE.	Veículo Leve		Caminhão Munk		Caminhão Toco		Escavadeira	1	Pá carregadeira		Caçamba	2	Petrol	1
				TIPO	QTDE.																									
				Veículo Leve																										
				Caminhão Munk																										
				Caminhão Toco																										
Escavadeira	1																													
Pá carregadeira																														
Caçamba	2																													
Petrol	1																													
PC 200																														
Placa Vibratória																														
<b>GERENTE DE OBRA:</b>				<b>FISCALIZAÇÃO:</b>																										
Data: 25/06/2024				Data: 25/06/2024																										

Wendel Simões Crif  
 13.749.775/0001-33  
 ARX ENGENHARIA LTDA  
 Rua Higienado Ribem, 808 - Grão  
 CEP 41.100-000 - Salvador - Bahia

Evaldo Almeida Moraes  
 Engenharia Civil  
 RNP 051417303-3



RELATÓRIO DIÁRIO DE OBRA				Data								
				S	T	X	Q	S	S	D		
CLIENTE: PREFEITURA MUNICIPAL DE SANTALUZ OBJETO: CONTRATAÇÃO DE EMPRESA DE ENGENHARIA PARA EXECUÇÃO DE OBRA NA RECUPERAÇÃO DE ESTRADAS VICINAIS, NO TRECHO LIMEIRA-SANTALUZ, NO MUNICÍPIO DE SANTALUZ - BAHIA CONTRATO N° 134-2023      PROCESSO ADMINISTRATIVO N° 002-2022      RDO: 146				EFETIVO PESSOAL								
				CATEGORIA				QTDE				
Condições Climáticas: Manhã: ( 1 )      Tarde: ( 1 )      Noite: ( ) SIMBOLOGIA: 1- Tempo Bom    2 - Chuva c/ cond. Trab.    3- Chuva s/ cond. Trab.				MÃO DE OBRA INDIRETA								
SERVIÇOS EXECUTADOS / OCORRÊNCIAS				Gerente de Obra								
EXECUÇÃO E COMPACTAÇÃO DE ATERRAMENTO COM SOLO PREDOMINANTEMENTE ARGILOSO - EXCLUSIVO SOLO, ESCAVAÇÃO, CARGA E TRANSPORTE. EXECUÇÃO E COMPACTAÇÃO DE BASE E OU SUB BASE PARA PAVIMENTAÇÃO DE SOLO ESTABILIZADO GRANULOMETRICAMENTE SEM MISTURA DE				Engenheiro								
				Tec. de Segurança								
				Aux Adm								
				Mestre de obra								
				Encarregado geral								
				Hh DO DIA								
				MÃO DE OBRA DIRETA								
				Topografo								
				Auxiliar de topografia								
				Pedreiro								
				Ajudante Geral								
				Calceteiro								
				Carpinteiro								
				Operador de Motosserra								
Motorista												
Montador												
Montador/Eletricista												
Eletricista												
Operador de Patrol												
Operador de Escavadeira												
Operador de Pá carregadeira												
Motorista de caçamba												
Pintor												
Serralheiro												
Hh DO DIA												
CONSIDERAÇÕES				RESUMO DO EFETIVO								
				EFETIVO DO DIA								
				JORNADA DE TRABALHO								
				Hh DO DIA								
OBSERVAÇÕES				Hh ACUMULADO								
				EFETIVO EQUIPAMENTOS								
				TIPO      QTDE.								
				Veículo Leve								
				Caminhão Munc								
				Caminhão Toco								
				Escavadeira								
				Pá carregadeira								
				Caçamba								
				Patrol								
				PC 200								
				Placa Vibratória								
GERENTE DE OBRA:				FISCALIZAÇÃO:								
Data: 26/06/2024				Data: 26/06/2024								

Wendel Simões Crô  
 03749779/0001-0  
 ARX ENGENHARIA LTDA  
 Rua Coronado Ribeiro, 806 - Graças  
 CEP: 45141-7303 - Salvador - Bahia

Evaldo Almeida Moraes  
 Engenheiro Civil  
 RNP 051417303-3



RELATÓRIO DIÁRIO DE OBRA							Data							
							S	T	Q	X	Q	S	S	D
CLIENTE: PREFEITURA MUNICIPAL DE SANTALUZ OBJETO: CONTRATAÇÃO DE EMPRESA DE ENGENHARIA PARA EXECUÇÃO DE OBRA NA RECUPERAÇÃO DE ESTRADAS VICINAIS, NO TRECHO LIMEIRA-SANTALUZ, NO MUNICÍPIO DE SANTALUZ - BAHIA CONTRATO Nº 134-2023      PROCESSO ADMINISTRATIVO Nº 002-2022      RDO: 147							EFETIVO PESSOAL							
Condições Climáticas: Manhã: ( 1 )      Tarde: ( 1 )      Noite: ( ) SIMBOLOGIA: 1- Tempo Bom    2- Chuva c/ cond. Trab.    3- Chuva s/ cond. Trab.							CATEGORIA							
SERVIÇOS EXECUTADOS / OCORRÊNCIAS							MÃO DE OBRA INDIRETA							
EXECUÇÃO E COMPACTAÇÃO DE BASE E OU SUB BASE PARA PAVIMENTAÇÃO DE SOLO ESTABILIZADO GRANULOMETRICAMENTE SEM MISTURA DE EXECUÇÃO E COMPACTAÇÃO DE BASE E OU SUB BASE PARA PAVIMENTAÇÃO DE SOLO ESTABILIZADO GRANULOMETRICAMENTE SEM MISTURA DE							Gerente de Obra					1		
							Engenheiro							
							Tec. de Segurança							
							Aux Adm							
							Mestre de obra							
							Encarregado geral					1		
							Hh DO DIA							
MÃO DE OBRA DIRETA														
Topografo					2									
Auxiliar de topografia					2									
Pedreiro														
Ajudante Geral					2									
Calçeteiro														
Carpinteiro														
Operador de Motosserra														
Motorista														
Montador														
Montador/Eletricista														
Eltricista														
Operador de Patrol					1									
Operador de Escavadeira					1									
Operador de Pá carregadeira														
Motorista de caçamba					2									
Pintor														
Serralheiro														
Hh DO DIA														
RESUMO DO EFETIVO														
EFETIVO DO DIA														
JORNADA DE TRABALHO														
Hh DO DIA														
Hh ACUMULADO														
EFETIVO EQUIPAMENTOS														
TIPO														
Veículo Leve														
Caminhão Muncck														
Caminhão Toco														
Escavadeira					1									
Pá carregadeira														
Caçamba					2									
Patrol					1									
PC 200														
Placa Vibratória														
GERENTE DE OBRA: _____ FISCALIZAÇÃO: _____														
Data: 27/06/2024 Data: 27/06/2024														

Wendel Simões Greg  
 13.749.775/0001-0  
 ARX ENGENHARIA LTDA.  
 RUA HILARIO REIS, 809 - Grupos  
 CEP: 45.120-000 - Salvador - Bahia

Evaldo Almeida Moraes  
 Engenheiro Civil  
 RNP 051417303-3



RELATÓRIO DIÁRIO DE OBRA		Data							
		S	T	Q	Q	X	S	S	D
CLIENTE: PREFEITURA MUNICIPAL DE SANTALUZ OBJETO: CONTRATAÇÃO DE EMPRESA DE ENGENHARIA PARA EXECUÇÃO DE OBRA NA RECUPERAÇÃO DE ESTRADAS VICINAIS, NO TRECHO LIMEIRA-SANTALUZ, NO MUNICÍPIO DE SANTALUZ - BAHIA CONTRATO Nº 134-2023      PROCESSO ADMINISTRATIVO Nº 002-2022      RDO: 148		EFETIVO PESSOAL							
Condições Climáticas: Manhã: ( 1 )      Tarde: ( 1 )      Noite: ( ) SIMBOLOGIA: 1- Tempo Bom    2 - Chuva c/ cond. Trab.    3- Chuva s/ cond. Trab.		CATEGORIA				QTDE			
SERVIÇOS EXECUTADOS / OCORRÊNCIAS  EXECUÇÃO E COMPACTAÇÃO DE BASE E OU SUB BASE PARA PAVIMENTAÇÃO DE SOLO ESTABILIZADO GRANULOMETRICAMENTE SEM MISTURA DE EXECUÇÃO E COMPACTAÇÃO DE BASE E OU SUB BASE PARA PAVIMENTAÇÃO DE SOLO ESTABILIZADO GRANULOMETRICAMENTE SEM MISTURA DE		MÃO DE OBRA INDIRETA							
		Gerente de Obra      1 Engenheiro Tec. de Segurança Aux Adm Mestre de obra Encarregado geral      1							
		Hh DO DIA							
		MÃO DE OBRA DIRETA							
		Topografo      2 Auxiliar de topografia      2 Pedreiro Ajudante Geral      2 Calceteiro Carpinteiro Operador de Motosserra Motorista Montador Montador/Eletricista Eletricista Operador de Petrol      1 Operador de Escavadeira      1 Operador de Pá carregadeira Motorista de caçamba      2 Pintor Serralheiro							
		Hh DO DIA							
CONSIDERAÇÕES		RESUMO DO EFETIVO							
		EFETIVO DO DIA JORNADA DE TRABALHO Hh DO DIA Hh ACUMULADO							
OBSERVAÇÕES		EFETIVO EQUIPAMENTOS							
		TIPO				QTDE.			
		Veículo Leve Caminhão Muncck Caminhão Toco Escavadeira      1 Pá carregadeira Caçamba      2 Petrol      1 PC 200 Placa Vibratória							
GERENTE DE OBRA:		FISCALIZAÇÃO:							
Data: 28/06/2024		Data: 28/06/2024							

Wendel Simões Grog  
 13 749.775/0001  
 ARV ENGENHARIA LTDA  
 RUA PROLATAO REINHARDT, 808 - Jardim  
 I - CEP 42.000-000 - Salvador - Bahia

Evaldo Almeida Moraes  
 Engenheiro Civil  
 RNP 051417303-3



RELATÓRIO DIÁRIO DE OBRA						Data							
						S	T	Q	Q	S	X	S	D
<b>CLIENTE:</b> PREFEITURA MUNICIPAL DE SANTALUZ <b>OBJETO:</b> CONTRATAÇÃO DE EMPRESA DE ENGENHARIA PARA EXECUÇÃO DE OBRA NA RECUPERAÇÃO DE ESTRADAS VICINAIS, NO TRECHO LIMEIRA-SANTALUZ, NO MUNICÍPIO DE SANTALUZ - BAHIA <b>CONTRATO N° 134-2023</b> <b>PROCESSO ADMINISTRATIVO N° 002-2022</b> <b>RDO: 149</b>						<b>EFETIVO PESSOAL</b>							
<b>Condições Climáticas:</b> Manhã: ( 1 )      Tarde: ( 1 )      Noite: ( ) <b>SIMBOLOGIA</b> 1- Tempo Bom      2 - Chuva c/ cond. Trab.      3- Chuva s/ cond. Trab.						<b>MÃO DE OBRA INDIRETA</b>							
<b>SERVIÇOS EXECUTADOS / OCORRÊNCIAS</b>  <b>SEM SERVIÇO</b>						Gerente de Obra							
						Engenheiro							
						Tec. de Segurança							
						Aux Adm							
						Mestre de obra							
						Encarregado geral							
						Hh DO DIA							
<b>CONSIDERAÇÕES</b>						<b>MÃO DE OBRA DIRETA</b>							
						Topografo							
						Auxiliar de topografia							
						Pedreiro							
						Ajudante Geral							
						Calceteiro							
						Carpinteiro							
						Operador de Motosserra							
						Motorista							
						Montador							
<b>OBSERVAÇÕES</b>						Montador/Eletricista							
						Eletricista							
						Operador de Patrol							
						Operador de Escavadeira							
						Operador de Pá carregadeira							
						Motorista de caçamba							
						Pintor							
						Serralheiro							
						Hh DO DIA							
<b>GERENTE DE OBRA:</b> Data: 29/06/2024						<b>RESUMO DO EFETIVO</b>							
						EFETIVO DO DIA							
						JORNADA DE TRABALHO							
<b>FISCALIZAÇÃO:</b> Data: 29/06/2024						Hh DO DIA							
						Hh ACUMULADO							
<b>EFETIVO EQUIPAMENTOS</b>						<b>TIPO</b> <b>QTDE.</b>							
						Veículo Leve							
						Caminhão Munck							
						Caminhão Toco							
						Escavadeira							1
						Pá carregadeira							2
						Caçamba							1
						Patrol							1
						PC 200							
						Placa Vibratória							

*Wendel Simões Grog*  
 13 749.775/0001-8  
 ARK ENGENHARIA LTDA  
 RUA Aristáides Ribeiro, 808 - Jardim  
 CEP 44.000-000 - Salvador - Bahia

*Evaldo Almeida Moraes*  
 Engenheiro Civil  
 RNP 051419303-3



RELATÓRIO DIÁRIO DE OBRA					Data							
					S	T	Q	Q	S	S	X	D
CLIENTE: PREFEITURA MUNICIPAL DE SANTALUZ					EFETIVO PESSOAL							
OBJETO: CONTRATAÇÃO DE EMPRESA DE ENGENHARIA PARA EXECUÇÃO DE OBRA NA RECUPERAÇÃO DE ESTRADAS VICINAIS, NO TRECHO LIMEIRA-SANTALUZ, NO MUNICÍPIO DE SANTALUZ - BAHIA												
CONTRATO Nº 134-2023		PROCESSO ADMINISTRATIVO Nº 002-2022		RDO: 150	CATEGORIA				QTDE			
Condições Climáticas: Manhã: ( 1 ) Tarde: ( 1 ) Noite: ( )					MÃO DE OBRA INDIRETA							
SIMBOLOGIA: 1- Tempo Bom 2 - Chuva c/ cond. Trab. 3- Chuva s/ cond. Trab.					Gerente de Obra							
SERVIÇOS EXECUTADOS / OCORRÊNCIAS					Engenheiro							
					Téc. de Segurança							
SEM SERVIÇO					Aux Adm							
					Mestre de obra							
					Encarregado geral							
					Hh DO DIA							
					MÃO DE OBRA DIRETA							
					Topografo							
					Auxiliar de topografia							
					Pedreiro							
					Ajudante Geral							
					Calçeteiro							
					Carpinteiro							
					Operador de Motosserra							
					Motorista							
					Montador							
					Montador/Eletricista							
					Eletricista							
					Operador de Patrol							
					Operador de Escavadeira							
					Operador de Pá carregadeira							
					Motorista de caçamba							
					Pintor							
					Serralheiro							
					Hh DO DIA							
CONSIDERAÇÕES					RESUMO DO EFETIVO							
					EFETIVO DO DIA							
					JORNADA DE TRABALHO							
					Hh DO DIA							
OBSERVAÇÕES					Hh ACUMULADO							
					EFETIVO EQUIPAMENTOS							
					TIPO				QTDE.			
					Veículo Leve							
					Caminhão Munk							
					Caminhão Toco							
					Escavadeira 1							
					Pá carregadeira							
					Caçamba 2							
					Patrol 1							
					PC 200							
Placa Vibratória												
GERENTE DE OBRA:					FISCALIZAÇÃO:							
Data: 30/06/2024					Data: 30/06/2024							

Wendel Simões Cruz  
 03 749.775/0001-  
 WSK ENGENHARIA LTDA  
 Rua Industrial Pitman, 808 - Grãis  
 CEP 41.100-00 Salvador - Bahia

Evaldo Almeida Moraes  
 Engenheiro Civil  
 RNP 051417303-3



RELATÓRIO DIÁRIO DE OBRA						Data									
						X									
						S	T	Q	Q	S	S	D			
CLIENTE: PREFEITURA MUNICIPAL DE SANTALUZ OBJETO: CONTRATAÇÃO DE EMPRESA DE ENGENHARIA PARA EXECUÇÃO DE OBRA NA RECUPERAÇÃO DE ESTRADAS VICINAIS, NO TRECHO LIMEIRA-SANTALUZ, NO MUNICÍPIO DE SANTALUZ - BAHIA CONTRATO Nº 134-2023      PROCESSO ADMINISTRATIVO Nº 062-2022      RDO: 151						EFETIVO PESSOAL									
Condições Climáticas: Manhã: ( 1 )      Tarde: ( 1 )      Noite: ( ) SIMBOLOGIA      1- Tempo Bom      2 - Chuva c/ cond. Trab.      3- Chuva s/ cond. Trab. SERVIÇOS EXECUTADOS / OCORRÊNCIAS EXECUÇÃO E COMPACTAÇÃO DE BASE E OU SUB BASE PARA PAVIMENTAÇÃO DE SOLO ESTABILIZADO GRANULOMETRICAMENTE SEM MISTURA DE EXECUÇÃO E COMPACTAÇÃO DE BASE E OU SUB BASE PARA PAVIMENTAÇÃO DE SOLO ESTABILIZADO GRANULOMETRICAMENTE SEM MISTURA DE						CATEGORIA					QTDE				
						MÃO DE OBRA INDIRETA									
						Gerente de Obra									
						Engenheiro					1				
						Tec. de Segurança									
						Aux Adm									
						Mestre de obra									
						Encarregado geral					1				
						Hh DO DIA									
						MÃO DE OBRA DIRETA									
						Topografo					2				
						Auxiliar de topografia					2				
						Pedreiro									
						Ajudante Geral					2				
						Calçeteiro									
						Carpinteiro									
						Operador de Motosserra									
						Motorista									
						Montador									
						Montador/Eletricista									
						Eletricista									
						Operador de Patrol					1				
						Operador de Escavadeira					1				
						Operador de Pá carregadeira									
						Motorista de caçamba					2				
						Pintor									
						Serralheiro									
						Hh DO DIA									
CONSIDERAÇÕES						RESUMO DO EFETIVO									
						EFETIVO DO DIA									
						JORNADA DE TRABALHO									
						Hh DO DIA									
						Hh ACUMULADO									
OBSERVAÇÕES						EFETIVO EQUIPAMENTOS									
						TIPO					QTDE.				
						Veículo Leve									
						Caminhão Munk									
						Caminhão Toco									
						Escavadeira					1				
						Pá carregadeira									
						Caçamba					2				
						Patrol					1				
						PC 200									
						Placa Vibratória									
GERENTE DE OBRA:						FISCALIZAÇÃO:									
Data: 01/07/2024						Data: 01/07/2024									

Wendel Simões  
 11 749.7757/0001-0  
 ARS ENGENHARIA LTDA.  
 Rua Higienópolis, 806 - Graças  
 CEP 41.100-000 - Salvador - Bahia

Evaldo Almeida Moraes  
 Engenheiro Civil  
 RNP 051417303-3





RELATÓRIO DIÁRIO DE OBRA						Data											
CLIENTE: PREFEITURA MUNICIPAL DE SANTALUZ OBJETO: CONTRATAÇÃO DE EMPRESA DE ENGENHARIA PARA EXECUÇÃO DE OBRA NA RECUPERAÇÃO DE ESTRADAS VICINAIS, NO TRECHO LIMEIRA-SANTALUZ, NO MUNICÍPIO DE SANTALUZ - BAHIA CONTRATO Nº 134-2023      PROCESSO ADMINISTRATIVO Nº 002-2022      RDO: 152						S	X	T	Q	Q	S	S	D	EFETIVO PESSOAL			
						Condições Climáticas: Manhã: ( 1 ) Tarde: ( 1 ) Noite: ( )		1- Tempo Bom   2- Chuva c/ cond. Trab.   3- Chuva s/ cond. Trab.		CATEGORIA				QTDE			
SIMBOLOGIA						MÃO DE OBRA INDIRETA											
SERVIÇOS EXECUTADOS / OCORRÊNCIAS						Gerente de Obra											
EXECUÇÃO E COMPACTAÇÃO DE BASE E OU SUB BASE PARA PAVIMENTAÇÃO DE SOLO ESTABILIZADO GRANULOMETRICAMENTE SEM MISTURA DE EXECUÇÃO E COMPACTAÇÃO DE BASE E OU SUB BASE PARA PAVIMENTAÇÃO DE SOLO ESTABILIZADO GRANULOMETRICAMENTE SEM MISTURA DE						Engenheiro								1			
						Tec. de Segurança											
						Aux Adm											
						Mestre de obra											
						Encarregado geral								1			
						Hh DO DIA											
						MÃO DE OBRA DIRETA											
						Topografo								2			
						Auxiliar de topografia								2			
						Pedreiro											
						Ajudante Geral								2			
						Calçateiro											
						Carpinteiro											
						Operador de Motoeserra											
						Motorista											
						Montador											
						Montador/Eletricista											
						Eletricista											
						Operador de Petrol								1			
						Operador de Escavadeira								1			
						Operador de Pá carregadeira											
						Motorista de caçamba								2			
						Pintor											
						Serralheiro											
						Hh DO DIA											
CONSIDERAÇÕES						RESUMO DO EFETIVO											
						EFETIVO DO DIA											
						JORNADA DE TRABALHO											
						Hh DO DIA											
						Hh ACUMULADO											
OBSERVAÇÕES						EFETIVO EQUIPAMENTOS											
						TIPO				QTDE.							
						Veículo Leve											
						Caminhão Muncck											
						Caminhão Toco											
						Escavadeira								1			
						Pá carregadeira											
						Caçamba								2			
Petrol								1									
PC 200																	
Placa Vibratória																	
GERENTE DE OBRA:						FISCALIZAÇÃO:											
Data: 02/07/2024						Data: 02/07/2024											

Wendel Simões Gof  
 13.749.775/0001-2  
 ARV ENGENHARIA LTDA  
 Rua Registrado Rbent, 800 - Graças  
 CEP: 41.112-000 Salvador - Bahia

Evaldo Almeida Moraes  
 Engenheiro Civil  
 RNP 051417303-3



RELATÓRIO DIÁRIO DE OBRA				Data						
				S	T	X	Q	S	S	D
CLIENTE: PREFEITURA MUNICIPAL DE SANTALUZ OBJETO: CONTRATAÇÃO DE EMPRESA DE ENGENHARIA PARA EXECUÇÃO DE OBRA NA RECUPERAÇÃO DE ESTRADAS VICINAIS, NO TRECHO LIMEIRA-SANTALUZ, NO MUNICÍPIO DE SANTALUZ - BAHIA CONTRATO Nº 134-2023      PROCESSO ADMINISTRATIVO Nº 002-2022      RDO: 153				EFETIVO PESSOAL						
Condições Climáticas: Manhã: ( 1 )      Tarde: ( 1 )      Noite: ( ) SIMBOLOGIA      1- Tempo Bom      2 - Chuva c/ cond. Trab.      3- Chuva s/ cond. Trab. SERVIÇOS EXECUTADOS / OCORRÊNCIAS  EXECUÇÃO E COMPACTAÇÃO DE BASE E OU SUB BASE PARA PAVIMENTAÇÃO DE SOLO ESTABILIZADO GRANULOMETRICAMENTE SEM MISTURA DE EXECUÇÃO E COMPACTAÇÃO DE BASE E OU SUB BASE PARA PAVIMENTAÇÃO DE SOLO ESTABILIZADO GRANULOMETRICAMENTE SEM MISTURA DE				CATEGORIA		QTDE				
				MÃO DE OBRA INDIRETA						
				Gerente de Obra						
				Engenheiro		1				
				Tec. de Segurança						
				Aux. Adm						
				Mestre de obra						
				Encarregado geral		1				
				Hh DO DIA						
				MÃO DE OBRA DIRETA						
				Topografo		2				
				Auxiliar de topografia		2				
				Pedreiro						
				Ajudante Geral		2				
				Calceteiro						
				Carpinteiro						
				Operador de Motosserra						
				Motorista						
				Montador						
				Montador/Eletricista						
				Eletricista						
				Operador de Patrol		1				
				Operador de Escavadeira		1				
				Operador de Pá carregadeira						
				Motorista de caçamba		2				
				Pintor						
				Serralheiro						
				Hh DO DIA						
CONSIDERAÇÕES				RESUMO DO EFETIVO						
				EFETIVO DO DIA						
				JORNADA DE TRABALHO						
				Hh DO DIA						
				Hh ACUMULADO						
OBSERVAÇÕES				EFETIVO EQUIPAMENTOS						
				TIPO		QTDE.				
				Veículo Leve						
				Caminhão MuncK						
				Caminhão Toco						
				Escavadeira		1				
				Pá carregadeira						
				Caçamba		2				
				Patrol		1				
				PC 206						
				Placa Vibratória						
GERENTE DE OBRA: Data: 03/07/2024				FISCALIZAÇÃO: Data: 03/07/2024						

*Wendel Simões Greg*  
 13.749.778/0001-0  
 ARX ENGENHARIA LTDA  
 RUA ROSSINHO RIBEIRO, 408 - GRAJA  
 CEP 44.120-000 - Salvador - Bahia

*Evaldo Almeida Moraes*  
 Engenheiro Civil  
 RNP 051417303-3



RELATÓRIO DIÁRIO DE OBRA				Data							
				S	T	Q	X	Q	S	S	D
<b>CLIENTE: PREFEITURA MUNICIPAL DE SANTALUZ</b> <b>OBJETO: CONTRATAÇÃO DE EMPRESA DE ENGENHARIA PARA EXECUÇÃO DE OBRA NA RECUPERAÇÃO DE ESTRADAS VICINAIS, NO TRECHO LIMEIRA-SANTALUZ, NO MUNICÍPIO DE SANTALUZ - BAHIA</b> <b>CONTRATO Nº 134-2023 PROCESSO ADMINISTRATIVO Nº 002-2022 RDO: 154</b>				<b>EFETIVO PESSOAL</b>							
				<b>CATEGORIA</b>				<b>QTDE</b>			
<b>SIMBOLOGIA</b> Manhã: ( 1 ) Tarde: ( 1 ) Noite: ( ) 1- Tempo Bom 2 - Chuva c/ cond. Trab. 3- Chuva s/ cond. Trab. <b>SERVIÇOS EXECUTADOS / OCORRÊNCIAS</b> EXECUÇÃO E COMPACTAÇÃO DE BASE E OU SUB BASE PARA PAVIMENTAÇÃO DE SOLO ESTABILIZADO GRANULOMETRICAMENTE SEM MISTURA DE EXECUÇÃO E COMPACTAÇÃO DE BASE E OU SUB BASE PARA PAVIMENTAÇÃO DE SOLO ESTABILIZADO GRANULOMETRICAMENTE SEM MISTURA DE				<b>MÃO DE OBRA INDIRETA</b>							
				<b>Gerente de Obra</b> <b>Engenheiro</b> <b>Tec. de Segurança</b> <b>Aux Adm</b> <b>Mestre de obra</b> <b>Encarregado geral</b>							
				<b>Hh DO DIA</b>							
				<b>MÃO DE OBRA DIRETA</b>							
				<b>Topografo</b> <b>Auxiliar de topografia</b> <b>Pedreiro</b> <b>Ajudante Geral</b> <b>Calceteiro</b> <b>Carpinteiro</b> <b>Operador de Motosserra</b> <b>Motorista</b> <b>Montador</b> <b>Montador/Eletricista</b> <b>Eletricista</b> <b>Operador de Patrol</b> <b>Operador de Escavadeira</b> <b>Operador de Pá carregadeira</b> <b>Motorista de caçamba</b> <b>Pintor</b> <b>Serralheiro</b>							
				<b>Hh DO DIA</b>							
<b>CONSIDERAÇÕES</b>				<b>RESUMO DO EFETIVO</b>							
				<b>EFETIVO DO DIA</b> <b>JORNADA DE TRABALHO</b> <b>Hh DO DIA</b> <b>Hh ACUMULADO</b>							
<b>OBSERVAÇÕES</b>				<b>EFETIVO EQUIPAMENTOS</b>							
				<b>TIPO</b>				<b>QTDE</b>			
				<b>Veículo Leve</b> <b>Caminhão Munc</b> <b>Caminhão Toco</b> <b>Escavadeira</b> <b>Pá carregadeira</b> <b>Caçamba</b> <b>Patrol</b> <b>PC 200</b> <b>Placa Vibratória</b>							
<b>GERENTE DE OBRA:</b>				<b>FISCALIZAÇÃO:</b>							
Data: 04/07/2024				Data: 04/07/2024							

Wendel Simões Cruz  
 13 749.775/0001-  
 ENG. ENGENHARIA LTDA  
 Rua Floriano Ribeiro, 808 - Cidade  
 CEP: 45.910-000 - Salvador - Bahia

Evaldo Almeida Moraes  
 Engenheiro Civil  
 RNP 051417303-3



RELATÓRIO DIÁRIO DE OBRA				Data							
				S	T	Q	Q	X	S	S	D
CLIENTE: PREFEITURA MUNICIPAL DE SANTALUZ				EFETIVO PESSOAL							
OBJETO: CONTRATAÇÃO DE EMPRESA DE ENGENHARIA PARA EXECUÇÃO DE OBRA NA RECUPERAÇÃO DE ESTRADAS VICINAIS, NO TRECHO LIMEIRA-SANTALUZ, NO MUNICÍPIO DE SANTALUZ - BAHIA				CATEGORIA							
CONTRATO Nº 134-2023				PROCESSO ADMINISTRATIVO Nº 002-2022				RDO: 155			
Condições Climáticas: Manhã: ( 1 ) Tarde: ( 1 ) Noite: ( )				MÃO DE OBRA INDIRETA							
SIMBOLOGIA				Gerente de Obra							
				Engenheiro							
				Tec. de Segurança							
				Aux Adm							
				Mestre de obra							
				Encarregado geral							
				Hh DO DIA							
SERVIÇOS EXECUTADOS / OCORRÊNCIAS				MÃO DE OBRA DIRETA							
EXECUÇÃO E COMPACTAÇÃO DE BASE E OU SUB BASE PARA PAVIMENTAÇÃO DE SOLO ESTABILIZADO GRANULOMETRICAMENTE SEM MISTURA DE				Topógrafo							
EXECUÇÃO E COMPACTAÇÃO DE BASE E OU SUB BASE PARA PAVIMENTAÇÃO DE SOLO ESTABILIZADO GRANULOMETRICAMENTE SEM MISTURA DE				Auxiliar de topografia							
				Pedreiro							
				Ajudante Geral							
				Calceteiro							
				Carpinteiro							
				Operador de Motosserra							
				Motorista							
				Montador							
				Montador/Eletricista							
				Eletricista							
				Operador de Patrol							
				Operador de Escavadeira							
				Operador de Pá carregadeira							
				Motorista de caçamba							
				Pintor							
				Serralheiro							
				Hh DO DIA							
CONSIDERAÇÕES				RESUMO DO EFETIVO							
				EFETIVO DO DIA							
				JORNADA DE TRABALHO							
				Hh DO DIA							
				Hh ACUMULADO							
OBSERVAÇÕES				EFETIVO EQUIPAMENTOS							
				TIPO				QTDE.			
				Veículo Leve							
				Caminhão Munck							
				Caminhão Toco							
				Escavadeira				1			
				Pá carregadeira							
				Caçamba				2			
				Patrol				1			
				PC 200							
				Placa Vibratória							
GERENTE DE OBRA:				FISCALIZAÇÃO:							
Data: 05/07/2024				Data: 05/07/2024							

Wendel Simões Góes  
 13 749.778/0001-1  
 ARX ENGENHARIA LTDA  
 Av. Industrial Ribamar, 808 - Graças  
 CEP: 44.110-000 - Salvador - Bahia

Evaldo Almeida Moraes  
 Engenheiro Civil  
 RNP 051417303-3



RELATÓRIO DIÁRIO DE OBRA							Data							
							S	T	Q	Q	S	X	S	D
CLIENTE: PREFEITURA MUNICIPAL DE SANTALUZ OBJETO: CONTRATAÇÃO DE EMPRESA DE ENGENHARIA PARA EXECUÇÃO DE OBRA NA RECUPERAÇÃO DE ESTRADAS VICINAIS, NO TRECHO LIMEIRA-SANTALUZ, NO MUNICIPIO DE SANTALUZ - BAHIA CONTRATO Nº 134-2023      PROCESSO ADMINISTRATIVO Nº 002-2022      RDO: 156							EFETIVO PESSOAL							
Condições Climáticas: Manhã: ( 1 )      Tarde: ( 1 )      Noite: ( ) SIMBOLOGIA: 1- Tempo Bom    2 - Chuva c/ cond. Trab.    3- Chuva s/ cond. Trab.							CATEGORIA			QTDE				
SERVIÇOS EXECUTADOS / OCORRÊNCIAS							MÃO DE OBRA INDIRETA							
SEM SERVIÇO							Gerente de Obra							
							Engenheiro							
							Tec. de Segurança							
							Aux Adm							
							Mestre de obra							
							Encarregado geral							
							Hh DO DIA							
							MÃO DE OBRA DIRETA							
							Topografo							
							Auxiliar de topografia							
Pedreiro														
Ajudante Geral														
Calceteiro														
Carpinteiro														
Operador de Motosserra														
Motorista														
Montador														
Montador/Eletricista														
Eletricista														
Operador de Patrol														
Operador de Escavadeira														
Operador de Pá carregadeira														
Motorista de caçamba														
Pintor														
Serralheiro														
Hh DO DIA														
RESUMO DO EFETIVO														
EFETIVO DO DIA														
JORNADA DE TRABALHO														
Hh DO DIA														
Hh ACUMULADO														
OBSERVAÇÕES														
EFETIVO EQUIPAMENTOS														
TIPO      QTDE.														
Veículo Leve														
Caminhão Munck														
Caminhão Toco														
Escavadeira														
Pá carregadeira														
Caçamba														
Patrol														
PC 200														
Placa Vibratória														
GERENTE DE OBRA:				FISCALIZAÇÃO:										
Data: 06/07/2024				Data: 06/07/2024										

Wendel Simões Corp  
 03 749.775/0003-  
 ARY ENGENHARIA LTDA  
 Av. Insurgido Rêgo, 808 - Gd. S. João  
 CEP: 41.100-000 Salvador - Bahia

Evaldo Almeida Moraes  
 Engenheiro Civil  
 RNP 051417303-3



RELATÓRIO DIÁRIO DE OBRA					Data										
CLIENTE: PREFEITURA MUNICIPAL DE SANTALUZ OBJETO: CONTRATAÇÃO DE EMPRESA DE ENGENHARIA PARA EXECUÇÃO DE OBRA NA RECUPERAÇÃO DE ESTRADAS VICINAIS, NO TRECHO LIMEIRA-SANTALUZ, NO MUNICÍPIO DE SANTALUZ - BAHIA CONTRATO Nº 134-2023      PROCESSO ADMINISTRATIVO Nº 002-2022      RDO: 157					S	T	Q	Q	S	S	X	D			
					EFETIVO PESSOAL										
Condições Climáticas: Manhã: ( 1 )      Tarde: ( 1 )      Noite: ( )					CATEGORIA				QTDE						
SIMBOLOGIA: 1- Tempo Bom      2 - Chuva c/ cond. Trab.      3- Chuva s/ cond. Trab.					MÃO DE OBRA INDIRETA										
SEM SERVIÇO					Gerente de Obra										
					Engenheiro										
					Tec. de Segurança										
					Aux Adm										
					Mestre de obra										
					Encarregado geral										
					Hh DO DIA										
					CONSIDERAÇÕES					MÃO DE OBRA DIRETA					
Topografo															
Auxiliar de topografia															
Pedreiro															
Ajudante Geral															
Calçeteiro															
Carpinteiro															
Operador de Motosserra															
Motorista															
Montador															
Montador/Eletricista															
Eletricista															
Operador de Patrol															
Operador de Escavadeira															
Operador de Pá carregadeira															
Motorista de caçamba															
Pintor															
Serralheiro															
Hh DO DIA															
OBSERVAÇÕES					RESUMO DO EFETIVO										
					EFETIVO DO DIA										
					JORNADA DE TRABALHO										
GERENTE DE OBRA:					FISCALIZAÇÃO:				Data: 07/07/2024						
					Hh DO DIA										
					Hh ACUMULADO										
OBSERVAÇÕES					EFETIVO EQUIPAMENTOS										
					TIPO										
					QTDE										
					Veículo Leve										
					Caminhão Munk										
					Caminhão Toco										
					Escavadeira										
					Pá carregadeira										
					Caçamba										
					Patrol										
PC 200															
Placa Vibratória															

Wendel Simões  
 13 749.775/0001-  
 WKS ENGENHARIA LTDA  
 Rua Higienópolis, 808 - Graças  
 CEP: 41.150-110 Salvador - Bahia

Evaldo Almeida Moraes  
 Engenheiro Civil  
 RNP 051417303-3



RELATÓRIO DIÁRIO DE OBRA						Data	X									
CLIENTE: PREFEITURA MUNICIPAL DE SANTALUZ							S	T	Q	Q	S	S	D			
OBJETO: CONTRATAÇÃO DE EMPRESA DE ENGENHARIA PARA EXECUÇÃO DE OBRA NA RECUPERAÇÃO DE ESTRADAS VICINAIS, NO TRECHO LIMEIRA-SANTALUZ, NO MUNICÍPIO DE SANTALUZ - BAHIA						EFETIVO PESSOAL										
CONTRATO Nº 134-2023						PROCESSO ADMINISTRATIVO Nº 002-2022				RDO: 158				CATEGORIA		QTDE
Condições Climáticas: Manhã: ( 1 ) Tarde: ( 1 ) Noite: ( )						MÃO DE OBRA INDIRETA										
SIMBOLOGIA: 1- Tempo Bom 2 - Chuva c/ cond. Trab. 3- Chuva s/ cond. Trab.						Gerente de Obra										
SERVIÇOS EXECUTADOS / OCORRÊNCIAS						Engenheiro 1										
EXECUÇÃO E COMPACTAÇÃO DE BASE E OU SUB BASE PARA PAVIMENTAÇÃO DE SOLO ESTABILIZADO GRANULOMETRICAMENTE SEM MISTURA DE						Tec. de Segurança										
EXECUÇÃO E COMPACTAÇÃO DE BASE E OU SUB BASE PARA PAVIMENTAÇÃO DE SOLO ESTABILIZADO GRANULOMETRICAMENTE SEM MISTURA DE						Aux Adm										
						Mestre de obra										
						Encarregado geral 1										
						Hh DO DIA										
						MÃO DE OBRA DIRETA										
						Topografo 2										
						Auxiliar de topografia 2										
						Pedreiro										
						Ajudante Geral 2										
						Calceteiro										
						Carpinteiro										
						Operador de Motosserra										
						Motorista										
						Montador										
						Montador/Eletricista										
						Eletricista										
						Operador de Patrol 1										
						Operador de Escavadeira 1										
						Operador de Pá carregadeira										
						Motorista de caçamba 2										
						Pintor										
						Serralheiro										
						Hh DO DIA										
CONSIDERAÇÕES						RESUMO DO EFETIVO										
						EFETIVO DO DIA										
						JORNADA DE TRABALHO										
						Hh DO DIA										
						Hh ACUMULADO										
OBSERVAÇÕES						EFETIVO EQUIPAMENTOS										
						TIPO					QTDE.					
						Veículo Leve										
						Caminhão Muncck										
						Caminhão Toco										
						Escavadeira					1					
						Pá carregadeira										
						Caçamba					2					
						Patrol					1					
						PC 200										
						Placa Vibratória										
GERENTE DE OBRA:						FISCALIZAÇÃO:										
Data: 08/07/2024						Data: 08/07/2024										

Wendel Simões Góes  
 13 749.775/0003-  
 ARY ENGENHARIA LTDA  
 Av. Industrial Rômulo, 808 - Graças  
 CEP: 41.111-000 Salvador - Bahia

Evaldo Almeida Moraes  
 Engenheiro Civil  
 RNP 051417303-3



RELATÓRIO DIÁRIO DE OBRA				Data							
				S	X	T	Q	Q	S	S	D
CLIENTE: PREFEITURA MUNICIPAL DE SANTALUZ				EFETIVO PESSOAL							
OBJETO: CONTRATAÇÃO DE EMPRESA DE ENGENHARIA PARA EXECUÇÃO DE OBRA NA RECUPERAÇÃO DE ESTRADAS VICINAIS, NO TRECHO LIMEIRA-SANTALUZ, NO MUNICÍPIO DE SANTALUZ - BAHIA											
CONTRATO Nº 134-2023				PROCESSO ADMINISTRATIVO Nº 002-2022				RDO: 159			
Condições Climáticas: Manhã: ( 1 ) Tarde: ( 1 ) Noite: ( )				CATEGORIA				QTDE			
SIMBOLOGIA				MÃO DE OBRA INDIRETA							
1- Tempo Bom 2 - Chuva c/ cond. Trab. 3- Chuva s/ cond. Trab.				Gerente de Obra							
SERVIÇOS EXECUTADOS / OCORRÊNCIAS				Engenheiro				1			
EXECUÇÃO E COMPACTAÇÃO DE BASE E OU SUB BASE PARA PAVIMENTAÇÃO DE SOLO ESTABILIZADO GRANULOMETRICAMENTE SEM MISTURA DE EXECUÇÃO E COMPACTAÇÃO DE BASE E OU SUB BASE PARA PAVIMENTAÇÃO DE SOLO ESTABILIZADO GRANULOMETRICAMENTE SEM MISTURA DE				Tec. de Segurança							
				Aux Adm							
				Mestre de obra							
				Encarregado geral				1			
				Hh DO DIA							
				MÃO DE OBRA DIRETA							
				Topografo				2			
				Auxiliar de topografia				2			
				Pedreiro							
				Ajudante Geral				2			
Calçateiro											
Carpinteiro											
Operador de Motosserra											
Motorista											
Montador											
Montador/Eletricista											
Eletricista											
Operador de Patrol				1							
Operador de Escavadeira				1							
Operador de Pá carregadeira											
Motorista de caçamba				2							
Pintor											
Serralheiro											
Hh DO DIA											
RESUMO DO EFETIVO											
EFETIVO DO DIA											
JORNADA DE TRABALHO											
Hh DO DIA											
Hh ACUMULADO											
RESUMO DO EFETIVO											
EFETIVO EQUIPAMENTOS											
TIPO				QTDE.							
Veículo Leve											
Caminhão Muncck											
Caminhão Toco											
Escavadeira				1							
Pá carregadeira											
Caçamba				2							
Patrol				1							
PC 200											
Placa Vibratória											
GERENTE DE OBRA:				FISCALIZAÇÃO:							
Data: 19/07/2024				Data: 19/07/2024							

Wendel Simões Góp  
 13.749.775/0001-0  
 ARK ENGENHARIA LTDA  
 Rua Higienado Rômulo, 806 - Grupos  
 CEP 44.100-000 - Salvador - Bahia

Evaldo Almeida Moraes  
 Engenheiro Civil  
 RNP 051417303-3





RELATÓRIO DIÁRIO DE OBRA						Data																																																																																														
CLIENTE: PREFEITURA MUNICIPAL DE SANTALUZ OBJETO: CONTRATAÇÃO DE EMPRESA DE ENGENHARIA PARA EXECUÇÃO DE OBRA NA RECUPERAÇÃO DE ESTRADAS VICINAIS, NO TRECHO LIMEIRA-SANTALUZ, NO MUNICÍPIO DE SANTALUZ - BAHIA CONTRATO Nº 134-2023      PROCESSO ADMINISTRATIVO Nº 002-2022      RDO: 100						<table border="1"> <tr> <td>S</td><td>T</td><td>X</td><td>Q</td><td>S</td><td>S</td><td>D</td> </tr> </table>							S	T	X	Q	S	S	D																																																																																	
						S	T	X	Q	S	S	D																																																																																								
Condições Climáticas: Manhã: ( 1 )      Tarde: ( 1 )      Noite: ( ) SIMBOLOGIA      1- Tempo Bom      2 - Chuva c/ cond. Trab.      3- Chuva s/ cond. Trab.						EFETIVO PESSOAL																																																																																														
SERVIÇOS EXECUTADOS / OCORRÊNCIAS EXECUÇÃO E COMPACTAÇÃO DE BASE E OU SUB BASE PARA PAVIMENTAÇÃO DE SOLO ESTABILIZADO GRANULOMETRICAMENTE SEM MISTURA DE EXECUÇÃO E COMPACTAÇÃO DE BASE E OU SUB BASE PARA PAVIMENTAÇÃO DE SOLO ESTABILIZADO GRANULOMETRICAMENTE SEM MISTURA DE						<table border="1"> <thead> <tr> <th>CATEGORIA</th> <th>QTDE</th> </tr> </thead> <tbody> <tr><td colspan="2">MÃO DE OBRA INDIRETA</td></tr> <tr><td>Gerente de Obra</td><td></td></tr> <tr><td>Engenheiro</td><td>1</td></tr> <tr><td>Tec. de Segurança</td><td></td></tr> <tr><td>Aux Adm</td><td></td></tr> <tr><td>Mestre de obra</td><td></td></tr> <tr><td>Encarregado geral</td><td>1</td></tr> <tr><td>Hh DO DIA</td><td></td></tr> <tr><td colspan="2">MÃO DE OBRA DIRETA</td></tr> <tr><td>Topografo</td><td>2</td></tr> <tr><td>Auxiliar de topografia</td><td>2</td></tr> <tr><td>Pedreiro</td><td></td></tr> <tr><td>Ajudante Geral</td><td>2</td></tr> <tr><td>Calçeteiro</td><td></td></tr> <tr><td>Carpinteiro</td><td></td></tr> <tr><td>Operador de Motosserra</td><td></td></tr> <tr><td>Motorista</td><td></td></tr> <tr><td>Montador</td><td></td></tr> <tr><td>Montador/Eletricista</td><td></td></tr> <tr><td>Eletricista</td><td></td></tr> <tr><td>Operador de Patrol</td><td>1</td></tr> <tr><td>Operador de Escavadeira</td><td>1</td></tr> <tr><td>Operador de Pá carregadeira</td><td></td></tr> <tr><td>Motorista de caçamba</td><td>2</td></tr> <tr><td>Pintor</td><td></td></tr> <tr><td>Serralheiro</td><td></td></tr> <tr><td>Hh DO DIA</td><td></td></tr> <tr><td colspan="2">RESUMO DO EFETIVO</td></tr> <tr><td>EFETIVO DO DIA</td><td></td></tr> <tr><td>JORNADA DE TRABALHO</td><td></td></tr> <tr><td>Hh DO DIA</td><td></td></tr> <tr><td>Hh ACUMULADO</td><td></td></tr> <tr><td colspan="2">EFETIVO EQUIPAMENTOS</td></tr> <tr><td>TIPO</td><td>QTDE.</td></tr> <tr><td>Veículo Leve</td><td></td></tr> <tr><td>Caminhão Munck</td><td></td></tr> <tr><td>Caminhão Toco</td><td></td></tr> <tr><td>Escavadeira</td><td>1</td></tr> <tr><td>Pá carregadeira</td><td></td></tr> <tr><td>Caçamba</td><td>2</td></tr> <tr><td>Patrol</td><td>1</td></tr> <tr><td>PC 200</td><td></td></tr> <tr><td>Placa Vibratória</td><td></td></tr> </tbody> </table>							CATEGORIA	QTDE	MÃO DE OBRA INDIRETA		Gerente de Obra		Engenheiro	1	Tec. de Segurança		Aux Adm		Mestre de obra		Encarregado geral	1	Hh DO DIA		MÃO DE OBRA DIRETA		Topografo	2	Auxiliar de topografia	2	Pedreiro		Ajudante Geral	2	Calçeteiro		Carpinteiro		Operador de Motosserra		Motorista		Montador		Montador/Eletricista		Eletricista		Operador de Patrol	1	Operador de Escavadeira	1	Operador de Pá carregadeira		Motorista de caçamba	2	Pintor		Serralheiro		Hh DO DIA		RESUMO DO EFETIVO		EFETIVO DO DIA		JORNADA DE TRABALHO		Hh DO DIA		Hh ACUMULADO		EFETIVO EQUIPAMENTOS		TIPO	QTDE.	Veículo Leve		Caminhão Munck		Caminhão Toco		Escavadeira	1	Pá carregadeira		Caçamba	2	Patrol	1	PC 200		Placa Vibratória	
CATEGORIA	QTDE																																																																																																			
MÃO DE OBRA INDIRETA																																																																																																				
Gerente de Obra																																																																																																				
Engenheiro	1																																																																																																			
Tec. de Segurança																																																																																																				
Aux Adm																																																																																																				
Mestre de obra																																																																																																				
Encarregado geral	1																																																																																																			
Hh DO DIA																																																																																																				
MÃO DE OBRA DIRETA																																																																																																				
Topografo	2																																																																																																			
Auxiliar de topografia	2																																																																																																			
Pedreiro																																																																																																				
Ajudante Geral	2																																																																																																			
Calçeteiro																																																																																																				
Carpinteiro																																																																																																				
Operador de Motosserra																																																																																																				
Motorista																																																																																																				
Montador																																																																																																				
Montador/Eletricista																																																																																																				
Eletricista																																																																																																				
Operador de Patrol	1																																																																																																			
Operador de Escavadeira	1																																																																																																			
Operador de Pá carregadeira																																																																																																				
Motorista de caçamba	2																																																																																																			
Pintor																																																																																																				
Serralheiro																																																																																																				
Hh DO DIA																																																																																																				
RESUMO DO EFETIVO																																																																																																				
EFETIVO DO DIA																																																																																																				
JORNADA DE TRABALHO																																																																																																				
Hh DO DIA																																																																																																				
Hh ACUMULADO																																																																																																				
EFETIVO EQUIPAMENTOS																																																																																																				
TIPO	QTDE.																																																																																																			
Veículo Leve																																																																																																				
Caminhão Munck																																																																																																				
Caminhão Toco																																																																																																				
Escavadeira	1																																																																																																			
Pá carregadeira																																																																																																				
Caçamba	2																																																																																																			
Patrol	1																																																																																																			
PC 200																																																																																																				
Placa Vibratória																																																																																																				
CONSIDERAÇÕES						RESUMO DO EFETIVO																																																																																														
OBSERVAÇÕES						EFETIVO EQUIPAMENTOS																																																																																														
GERENTE DE OBRA:						FISCALIZAÇÃO:																																																																																														
Data: 10/07/2024						Data: 10/07/2024																																																																																														

Wendel Simões Cruz  
 13.749.775/0003-00  
 ARQ. ENGENHARIA LTDA  
 Av. Presidente Dutra, 808 - Jardim  
 CEP 41.120-000 Salvador - Bahia

Evaldo Almeida Moraes  
 Engenharia Civil  
 RNP 051417303-3



RELATÓRIO DIÁRIO DE OBRA				Data							
				S	T	Q	X	Q	S	S	D
CLIENTE: PREFEITURA MUNICIPAL DE SANTALUZ OBJETO: CONTRATAÇÃO DE EMPRESA DE ENGENHARIA PARA EXECUÇÃO DE OBRA NA RECUPERAÇÃO DE ESTRADAS VICINAIS, NO TRECHO LIMEIRA-SANTALUZ, NO MUNICÍPIO DE SANTALUZ - BAHIA CONTRATO Nº 134-2023      PROCESSO ADMINISTRATIVO Nº 002-2022      RDO: 161				EFETIVO PESSOAL							
Condições Climáticas: Manhã: ( 1 )      Tarde: ( 1 )      Noite: ( ) SIMBOLOGIA: 1- Tempo Bom    2 - Chuva c/ cond. Trab.    3- Chuva s/ cond. Trab.				CATEGORIA				QTDE			
SERVIÇOS EXECUTADOS / OCORRÊNCIAS EXECUÇÃO E COMPACTAÇÃO DE BASE E OU SUB BASE PARA PAVIMENTAÇÃO DE SOLO ESTABILIZADO GRANULOMETRICAMENTE SEM MISTURA DE				MÃO DE OBRA INDIRETA							
				Gerente de Obra							
				Engenheiro				1			
				Tec. de Segurança							
				Aux Adm							
				Mestre de obra							
				Encarregado geral				1			
				Hh DO DIA							
				MÃO DE OBRA DIRETA							
				Topografo				2			
				Auxiliar de topografia				2			
				Pedreiro							
				Ajudante Geral				2			
				Calceteiro							
				Carpinteiro							
				Operador de Motosserra							
				Motorista							
				Montador							
				Montador/Eletricista							
				Eletricista							
				Operador de Patrol				1			
				Operador de Escavadeira				1			
				Operador de Pá carregadeira							
				Motorista de caçamba				2			
				Pintor							
				Serralheiro							
				Hh DO DIA							
CONSIDERAÇÕES				RESUMO DO EFETIVO							
				EFETIVO DO DIA							
				JORNADA DE TRABALHO							
				Hh DO DIA							
				Hh ACUMULADO							
OBSERVAÇÕES				EFETIVO EQUIPAMENTOS							
				TIPO				QTDE.			
				Veículo Leve							
				Caminhão Munck							
				Caminhão Toco							
				Escavadeira				1			
				Pá carregadeira							
				Caçamba				2			
				Patrol				1			
				PC 200							
				Placa Vibratória							
GERENTE DE OBRA:				FISCALIZAÇÃO:							
Data: 11/07/2024				Data: 11/07/2024							

*Wendel Simões Gaj*  
 13 749.775/0003-  
 ARY ENGENHARIA LTDA  
 Av. Industrial Riboni, 808 - Graças  
 CEP: 41.100-000 - Salvador - Bahia

*Evaldo Almeida Moraes*  
 Engenheiro Civil  
 RNP 051417303-3



RELATÓRIO DIÁRIO DE OBRA						Data							
						S	T	Q	Q	X	S	S	D
CLIENTE: PREFEITURA MUNICIPAL DE SANTALUZ OBJETO: CONTRATAÇÃO DE EMPRESA DE ENGENHARIA PARA EXECUÇÃO DE OBRA NA RECUPERAÇÃO DE ESTRADAS VICINAIS, NO TRECHO LIMEIRA-SANTALUZ, NO MUNICÍPIO DE SANTALUZ - BAHIA CONTRATO Nº 134-2023      PROCESSO ADMINISTRATIVO Nº 002-2022      RDO: 162						EFETIVO PESSOAL							
Condições Climáticas: Manhã: ( 1 )      Tarde: ( 1 )      Noite: ( ) SIMBOLOGIA: 1- Tempo Bom    2 - Chuva c/ cond. Trab.    3- Chuva s/ cond. Trab.						CATEGORIA							
SERVIÇOS EXECUTADOS / OCORRÊNCIAS EXECUÇÃO E COMPACTAÇÃO DE BASE E OU SUB BASE PARA PAVIMENTAÇÃO DE SOLO ESTABILIZADO GRANULOMETRICAMENTE SEM MISTURA DE						MÃO DE OBRA INDIRETA							
						Gerente de Obra							
						Engenheiro							
						Tec. de Segurança							
						Aux Adm							
						Mestre de obra							
						Encarregado geral							
						Hh DO DIA							
						MÃO DE OBRA DIRETA							
						Topografo							
						Auxiliar de topografia							
						Pedreiro							
						Ajudante Geral							
						Calçeteiro							
						Carpinteiro							
						Operador de Motosserra							
						Motorista							
						Montador							
						Montador/Eletricista							
						Eletricista							
						Operador de Patrol							
						Operador de Escavadeira							
						Operador de Pá carregadeira							
						Motorista de caçamba							
						Pintor							
						Serralheiro							
						Hh DO DIA							
CONSIDERAÇÕES						RESUMO DO EFETIVO							
						EFETIVO DO DIA							
						JORNADA DE TRABALHO							
						Hh DO DIA							
						Hh ACUMULADO							
OBSERVAÇÕES						EFETIVO EQUIPAMENTOS							
						TIPO							
						Veículo Leve							
						Caminhão Munk							
						Caminhão Toco							
						Escavadeira							
						Pá carregadeira							
						Caçamba							
						Patrol							
						PC 200							
						Placa Vibratória							
						QTDE.							
GERENTE DE OBRA:						FISCALIZAÇÃO:							
Data: 12/07/2024						Data: 12/07/2024							

Wendel Simões Gonçalves  
 13.749.775/0003-11  
 W.S. ENGENHARIA LTDA  
 Av. Heliópolis, 800 - Graças  
 CEP: 41.100-000 - Salvador - Bahia

Evaldo Almeida Moraes  
 Engenheiro Civil  
 RNP 051417303-3



RELATÓRIO DIÁRIO DE OBRA				Data							
				S	T	Q	Q	S	X	S	D
CLIENTE: PREFEITURA MUNICIPAL DE SANTALUZ OBJETO: CONTRATAÇÃO DE EMPRESA DE ENGENHARIA PARA EXECUÇÃO DE OBRA NA RECUPERAÇÃO DE ESTRADAS VICINAIS, NO TRECHO LIMEIRA-SANTALUZ, NO MUNICÍPIO DE SANTALUZ - BAHIA				EFETIVO PESSOAL							
CONTRATO Nº 134-2023      PROCESSO ADMINISTRATIVO Nº 002-2022      RDO: 163				CATEGORIA				QTDE			
Condições Climáticas: Manhã: ( 1 )      Tarde: ( 1 )      Noite: ( ) SIMBOLOGIA: 1- Tempo Bom    2- Chuva s/ cond. Trab.    3- Chuva s/ cond. Trab.				MÃO DE OBRA INDIRETA							
SEM SERVIÇO				Gerente de Obra							
				Engenheiro Tec. de Segurança Aux Adm Mestre de obra Encarregado geral							
SERVIÇOS EXECUTADOS / OCORRÊNCIAS				MÃO DE OBRA DIRETA							
				Topografo Auxiliar de topografia Pedreiro Ajudante Geral Calceteiro Carpinteiro Operador de Motosserra Motorista Montador Montador/Eletricista Eletricista Operador de Patrol Operador de Escavadeira Operador de Pá carregadeira Motorista de caçamba Pintor Serralheiro							
CONSIDERAÇÕES				RESUMO DO EFETIVO							
				EFETIVO DO DIA							
				JORNADA DE TRABALHO							
				Hh DO DIA							
OBSERVAÇÕES				EFETIVO EQUIPAMENTOS							
				TIPO				QTDE.			
				Veículo Leve							
				Caminhão Munck							
				Caminhão Toco							
				Escavadeira				1			
				Pá carregadeira							
				Caçamba				2			
Patrol				1							
PC 200											
Placa Vibratória											
GERENTE DE OBRA:				FISCALIZAÇÃO:							
Data: 13/07/2024				Data: 13/07/2024							

*Wendel Simões Grog*  
 13 749.775/0001-8  
 ARV ENGENHARIA LTDA  
 Rua Irineu de Ribem, 808 - Gndas  
 CEP: 45.000-000 - Salvador - Bahia

*Evaldo Almeida Moraes*  
 Engenheiro Civil  
 RNP 051419303-3



RELATÓRIO DIÁRIO DE OBRA					Data											
CLIENTE: PREFEITURA MUNICIPAL DE SANTALUZ OBJETO: CONTRATAÇÃO DE EMPRESA DE ENGENHARIA PARA EXECUÇÃO DE OBRA NA RECUPERAÇÃO DE ESTRADAS VICINAIS, NO TRECHO LIMEIRA-SANTALUZ, NO MUNICÍPIO DE SANTALUZ - BAHIA CONTRATO Nº 134-2023      PROCESSO ADMINISTRATIVO Nº 002-2022      RDO: 164					S	T	Q	Q	S	S	X	D				
					EFETIVO PESSOAL											
Condições Climáticas: Manhã: ( 1 ) Tarde: ( 1 ) Noite: ( )					CATEGORIA							QTDE				
SIMBOLOGIA: 1- Tempo Bom 2- Chuva s/ cond. Trab. 3- Chuva s/ cond. Trab.					MÃO DE OBRA INDIRETA											
SEM SERVIÇO					Gerente de Obra											
SERVIÇOS EXECUTADOS / OCORRÊNCIAS					Engenheiro											
					Tec. de Segurança											
					Aux Adm											
					Mestre de obra											
					Encarregado geral											
					Hh DO DIA											
					MÃO DE OBRA DIRETA											
					Topografo											
					Auxiliar de topografia											
Pedreiro																
Ajudante Geral																
Calçeteiro																
Carpinteiro																
Operador de Motosserra																
Motorista																
Montador																
Montador/Eletricista																
Eletricista																
Operador de Patrol																
Operador de Escavadeira																
Operador de Pá carregadeira																
Motorista de caçamba																
Pintor																
Serralheiro																
Hh DO DIA																
CONSIDERAÇÕES					RESUMO DO EFETIVO											
OBSERVAÇÕES					EFETIVO DO DIA											
					JORNADA DE TRABALHO											
					Hh DO DIA											
					Hh ACUMULADO											
					EFETIVO EQUIPAMENTOS											
					TIPO											
					QTDE.											
					Veículo Leve											
					Caminhão Muncck											
					Caminhão Toco											
					Escavadeira 1											
					Pá carregadeira											
					Caçamba 2											
					Patrol 1											
					PC 200											
					Placa Vibratória											
GERENTE DE OBRA:					FISCALIZAÇÃO:											
Data: 14/07/2024					Data: 14/07/2024											

Wendel Simões Cap  
 13 749.775/0001-01  
 ARY ENGENHARIA LTDA  
 RUA RODRIGÃO RIBEIRO, 800 - GRUPO  
 CEP: 44.000-000 Salvador - Bahia

Evaldo Almeida Moraes  
 Engenheiro Civil  
 RNP 051417303-3



RELATÓRIO DIÁRIO DE OBRA				Data								
				X								
				S	T	Q	Q	S	S	D		
CLIENTE: PREFEITURA MUNICIPAL DE SANTALUZ				EFETIVO PESSOAL								
OBJETO: CONTRATAÇÃO DE EMPRESA DE ENGENHARIA PARA EXECUÇÃO DE OBRA NA RECUPERAÇÃO DE ESTRADAS VICINAIS, NO TRECHO LIMEIRA-SANTALUZ, NO MUNICÍPIO DE SANTALUZ - BAHIA				CATEGORIA				QTDE				
CONTRATO Nº 134-2023      PROCESSO ADMINISTRATIVO Nº 002-2022      RDO: 165				MÃO DE OBRA INDIRETA								
Condições Climáticas: Manhã: ( 1 )      Tarde: ( 1 )      Noite: ( )				Gerente de Obra								
SIMBOLOGIA: 1- Tempo Bom    2 - Chuva c/ cond. Trab.    3- Chuva s/ cond. Trab.				Engenheiro      1								
SERVIÇOS EXECUTADOS / OCORRÊNCIAS				Tec. de Segurança								
EXECUÇÃO E COMPACTAÇÃO DE BASE E OU SUB BASE PARA PAVIMENTAÇÃO DE SOLO ESTABILIZADO GRANULOMETRICAMENTE SEM MISTURA DE				Aux Adm								
				Mestre de obra								
				Encarregado geral      1								
				Hh DO DIA								
				MÃO DE OBRA DIRETA								
				Topografo      2								
				Auxiliar de topografia      2								
				Pedreiro								
				Ajudante Geral      2								
				Calceteiro								
				Carpinteiro								
				Operador de Motosserra								
				Motorista								
				Montador								
				Montador/Eletricista								
				Eletricista								
				Operador de Patrol      1								
				Operador de Escavadeira      1								
				Operador de Pá carregadeira								
				Motorista de caçamba      2								
				Pintor								
				Serralheiro								
				Hh DO DIA								
CONSIDERAÇÕES				RESUMO DO EFETIVO								
				EFETIVO DO DIA								
				JORNADA DE TRABALHO								
				Hh DO DIA								
				Hh ACUMULADO								
OBSERVAÇÕES				EFETIVO EQUIPAMENTOS								
				TIPO				QTDE				
				Veículo Leve								
				Caminhão Munck								
				Caminhão Toco								
				Escavadeira      1								
				Pá carregadeira								
				Caçamba      2								
				Patrol      1								
				PC 200								
				Placa Vibratória								
GERENTE DE OBRA:				FISCALIZAÇÃO:								
Data: 15/07/2024				Data: 15/07/2024								

Wendel Simões Cruz  
 03 749.775/0003-  
 ARV ENGENHARIA LTDA  
 RUA HENRIQUE RIBEIRO, 808 - GRUPO  
 CEP 41.100-10 Salvador - Bahia

Evaldo Almeida Moraes  
 Engenheiro Civil  
 RNP 051417303-3



RELATÓRIO DIÁRIO DE OBRA						Data							
						S	X	T	Q	Q	S	S	D
CLIENTE: PREFEITURA MUNICIPAL DE SANTALUZ OBJETO: CONTRATAÇÃO DE EMPRESA DE ENGENHARIA PARA EXECUÇÃO DE OBRA NA RECUPERAÇÃO DE ESTRADAS VICINAIS, NO TRECHO LIMEIRA-SANTALUZ, NO MUNICÍPIO DE SANTALUZ - BAHIA CONTRATO Nº 134-2023      PROCESSO ADMINISTRATIVO Nº 002-2022      RDO: 166						EFETIVO PESSOAL							
Condições Climáticas: Manhã: ( 1 )      Tarde: ( 1 )      Noite: ( ) SIMBOLOGIA: 1- Tempo Bom    2 - Chuva c/ cond. Trab.    3- Chuva s/ cond. Trab.						CATEGORIA				QTDE			
SERVIÇOS EXECUTADOS / OCORRÊNCIAS EXECUÇÃO E COMPACTAÇÃO DE BASE E OU SUB BASE PARA PAVIMENTAÇÃO DE SOLO ESTABILIZADO GRANULOMETRICAMENTE SEM MISTURA DE						MÃO DE OBRA INDIRETA							
						Gerente de Obra							
						Engenheiro							
						Tec. de Segurança							
						Aux Adm							
						Mestre de obra							
						Encarregado geral							
						Hh DO DIA							
						MÃO DE OBRA DIRETA							
						Topografo							
						Auxiliar de topografia							
						Pedreiro							
						Ajudante Geral							
						Calceteiro							
						Carpinteiro							
						Operador de Motosserra							
						Motorista							
						Montador							
						Montador/Eletricista							
						Eletricista							
						Operador de Patrol							
						Operador de Escavadeira							
						Operador de Pá carregadeira							
						Motorista de caçamba							
						Pintor							
						Serralheiro							
						Hh DO DIA							
CONSIDERAÇÕES						RESUMO DO EFETIVO							
						EFETIVO DO DIA							
						JORNADA DE TRABALHO							
						Hh DO DIA							
						Hh ACUMULADO							
OBSERVAÇÕES						EFETIVO EQUIPAMENTOS							
						TIPO				QTDE.			
						Veículo Leve							
						Caminhão Munck							
						Caminhão Toco							
						Escavadeira							
						Pá carregadeira							
						Caçamba							
						Patrol							
						PC 200							
						Placa Vibratória							
GERENTE DE OBRA:						FISCALIZAÇÃO:							
Data: 16/07/2024						Data: 16/07/2024							

Wendel Simões Goy  
 13 749.775/0001-3  
 ARY ENGENHARIA LTDA  
 Rua Heraldo Ribeiro, 809 - Graças  
 CEP 41.100-000 Salvador - Bahia

Evaldo Almeida Moraes  
 Engenheiro Civil  
 RNP 051417303-3



RELATÓRIO DIÁRIO DE OBRA				Data						
				S	T	Q	Q	S	S	D
CLIENTE: PREFEITURA MUNICIPAL DE SANTALUZ				EFETIVO PESSOAL						
OBJETO: CONTRATAÇÃO DE EMPRESA DE ENGENHARIA PARA EXECUÇÃO DE OBRA NA RECUPERAÇÃO DE ESTRADAS VICINAIS, NO TRECHO LIMEIRA-SANTALUZ, NO MUNICÍPIO DE SANTALUZ - BAHIA				CATEGORIA						
CONTRATO Nº 134-2023				PROCESSO ADMINISTRATIVO Nº 002-2022			RDO: 167			
Condições Climáticas: Manhã: ( 1 ) Tarde: ( 1 ) Noite: ( )				MÃO DE OBRA INDIRETA						
SIMBOLOGIA: 1- Tempo Bom 2- Chuva c/ cond. Trab. 3- Chuva s/ cond. Trab.				Gerente de Obra						
SERVIÇOS EXECUTADOS / OCORRÊNCIAS EXECUÇÃO E COMPACTAÇÃO DE BASE E OU SUB BASE PARA PAVIMENTAÇÃO DE SOLO ESTABILIZADO GRANULOMETRICAMENTE SEM MISTURA DE				Engenheiro						
				Tec. de Segurança						
				Aux Adm						
				Mestre de obra						
				Encarregado geral						
				Hh DO DIA						
				MÃO DE OBRA DIRETA						
				Topografo						
				Auxiliar de topografia						
				Pedreiro						
				Ajudante Geral						
				Calçeteiro						
				Carpinteiro						
				Operador de Motosserra						
				Motorista						
				Montador						
				Montador/Eletricista						
				Eletricista						
				Operador de Patrol						
				Operador de Escavadeira						
				Operador de Pá carregadeira						
				Motorista de caçamba						
				Pintor						
				Serralheiro						
				Hh DO DIA						
CONSIDERAÇÕES				RESUMO DO EFETIVO						
				EFETIVO DO DIA						
				JORNADA DE TRABALHO						
				Hh DO DIA						
OBSERVAÇÕES				Hh ACUMULADO						
				EFETIVO EQUIPAMENTOS						
				TIPO						
				Veículo Leve						
				Caminhão Munck						
				Caminhão Toco						
				Escavadeira						
				Pá carregadeira						
				Caçamba						
				Patrol						
				PC 200						
				Placa Vibratória						
GERENTE DE OBRA:				FISCALIZAÇÃO:						
Data: 17/07/2024				Data: 17/07/2024						

Wendel Simões Góes  
 13.749.775/0001-11  
 ARV ENGENHARIA LTDA  
 RUA HILÁRIO RIBEIRO, 808 - GRUPO  
 CEP 44.100-000 - SANTALUZ - BAHIA

Evaldo Almeida Moraes  
 Engenheiro Civil  
 RNP 051417303-3





RELATÓRIO DIÁRIO DE OBRA			Data								
			S	T	Q	X	Q	S	S	D	
CLIENTE: PREFEITURA MUNICIPAL DE SANTALUZ			EFETIVO PESSOAL								
OBJETO: CONTRATAÇÃO DE EMPRESA DE ENGENHARIA PARA EXECUÇÃO DE OBRA NA RECUPERAÇÃO DE ESTRADAS VICINAIS, NO TRECHO LIMEIRA-SANTALUZ, NO MUNICÍPIO DE SANTALUZ - BAHIA											
CONTRATO N° 134-2023			PROCESSO ADMINISTRATIVO N° 002-2022			RDO: 168		CATEGORIA			QTDE
Condições Climáticas:	Manhã: ( 1 )	Tarde: ( 1 )	Noite: ( )		MÃO DE OBRA INDIRETA						
SÍMBOLOGIA 1- Tempo Bom 2 - Chuva s/ cond. Trab. 3- Chuva s/ cond. Trab.			MÃO DE OBRA DIRETA								
SERVIÇOS EXECUTADOS / OCORRÊNCIAS											
EXECUÇÃO E COMPACTAÇÃO DE BASE E OU SUB BASE PARA PAVIMENTAÇÃO DE SOLO ESTABILIZADO GRANULOMETRICAMENTE SEM MISTURA DE											
			Gerente de Obra Engenheiro 1 Tec. de Segurança Aux Adm Mestre de obra Encarregado geral 1								
			Hh DO DIA								
			MÃO DE OBRA DIRETA Topografo 2 Auxiliar de topografia 2 Pedreiro Ajudante Geral 2 Calceteiro Carpinteiro Operador de Motosserra Motorista Montador Montador/Eletricista Eletricista Operador de Patrol 1 Operador de Escavadeira 1 Operador de Pá carregadeira Motorista de caçamba 2 Pintor Serralheiro								
			Hh DO DIA								
CONSIDERAÇÕES			RESUMO DO EFETIVO								
			EFETIVO DO DIA								
			JORNADA DE TRABALHO								
			Hh DO DIA								
			Hh ACUMULADO								
OBSERVAÇÕES			EFETIVO EQUIPAMENTOS								
			TIPO				QTDE.				
			Veículo Leve								
			Caminhão Munck								
			Caminhão Toco								
			Escavadeira				1				
			Pá carregadeira								
			Caçamba				2				
			Patrol				1				
			PC 200								
			Placa Vibratória								
GERENTE DE OBRA:			FISCALIZAÇÃO:								
Data: 18/07/2024			Data: 18/07/2024								

Wendel Simões Gof  
13.749.778/0001-15  
ENGENHARIA LTDA.  
RUA Emílio Riberti, 806 - Goiás  
CEP 75.133-100 - Goiânia - GO

Evaldo Almeida Moraes  
Engenheiro Civil  
RNP 051417303-3



RELATÓRIO DIÁRIO DE OBRA						Data																										
						S	T	Q	Q	X	S	S	D																			
<b>CLIENTE:</b> PREFEITURA MUNICIPAL DE SANTALUZ <b>OBJETO:</b> CONTRATAÇÃO DE EMPRESA DE ENGENHARIA PARA EXECUÇÃO DE OBRA NA RECUPERAÇÃO DE ESTRADAS VICINAIS, NO TRECHO LIMEIRA-SANTALUZ, NO MUNICÍPIO DE SANTALUZ - BAHIA <b>CONTRATO N°</b> 134-2023 <b>PROCESSO ADMINISTRATIVO N°</b> 002-2022 <b>RDO:</b> 169						<b>EFETIVO PESSOAL</b> <b>CATEGORIA</b> <b>QTDE</b> <b>MÃO DE OBRA INDIRETA</b> Gerente de Obra Engenheiro      1 Tec. de Segurança Aux Adm Mestre de obra Encarregado geral      1  Hh DO DIA  <b>MÃO DE OBRA DIRETA</b> Topografo      2 Auxiliar de topografia      2 Pedreiro Ajudante Geral      2 Calçeteiro Carpinteiro Operador de Motosserra Motorista Montador Montador/Eletricista Eletricista Operador de Patrol      1 Operador de Escavadeira      1 Operador de Pá carregadeira Motorista de caçamba      2 Pintor Serralheiro  Hh DO DIA																										
<b>SIMBOLOGIA</b> Condições Climáticas: Manhã: ( 1 )      Tarde: ( 1 )      Noite: ( ) 1- Tempo Bom      2 - Chuva c/ cond. Trab.      3- Chuva s/ cond. Trab. <b>SERVIÇOS EXECUTADOS / OCORRÊNCIAS</b> TOPOGRAFO COM ENCARGOS COMPLEMENTARES AUXILIAR DE TOPOGRAFO COM ENCARGOS COMPLEMENTARES																																
<b>CONSIDERAÇÕES</b>						<b>RESUMO DO EFETIVO</b>																										
						EFETIVO DO DIA JORNADA DE TRABALHO Hh DO DIA Hh ACUMULADO																										
<b>OBSERVAÇÕES</b>						<b>EFETIVO EQUIPAMENTOS</b>																										
						<table border="1"> <thead> <tr> <th>TIPO</th> <th>QTDE</th> </tr> </thead> <tbody> <tr><td>Veículo Leve</td><td></td></tr> <tr><td>Caminhão Muncck</td><td></td></tr> <tr><td>Caminhão Toco</td><td></td></tr> <tr><td>Escavadeira</td><td>1</td></tr> <tr><td>Pá carregadeira</td><td></td></tr> <tr><td>Caçamba</td><td>2</td></tr> <tr><td>Patrol</td><td>1</td></tr> <tr><td>PC 200</td><td></td></tr> <tr><td>Placa Vibratória</td><td></td></tr> </tbody> </table>							TIPO	QTDE	Veículo Leve		Caminhão Muncck		Caminhão Toco		Escavadeira	1	Pá carregadeira		Caçamba	2	Patrol	1	PC 200		Placa Vibratória	
TIPO	QTDE																															
Veículo Leve																																
Caminhão Muncck																																
Caminhão Toco																																
Escavadeira	1																															
Pá carregadeira																																
Caçamba	2																															
Patrol	1																															
PC 200																																
Placa Vibratória																																
<b>GERENTE DE OBRA:</b>						<b>FISCALIZAÇÃO:</b>																										
Data: 19/07/2024						Data: 19/07/2024																										

Wendel Simões Góes  
 03 749.775/0003-  
 ANEX ENGENHARIA LTDA  
 Av. Industrial Ribamar, 808 - Gramma  
 CEP: 41.100-000 Salvador - Bahia

Evaldo Almeida Moraes  
 Engenheiro Civil  
 RNP 051417303-3



RELATÓRIO DIÁRIO DE OBRA						Data												
						S	T	Q	Q	S	X	S	D					
CLIENTE: PREFEITURA MUNICIPAL DE SANTALUZ						EFETIVO PESSOAL												
OBJETO: CONTRATAÇÃO DE EMPRESA DE ENGENHARIA PARA EXECUÇÃO DE OBRA NA RECUPERAÇÃO DE ESTRADAS VICINAIS, NO TRECHO LIMEIRA-SANTALUZ, NO MUNICÍPIO DE SANTALUZ - BAHIA																		
CONTRATO Nº 134-2023		PROCESSO ADMINISTRATIVO Nº 002-2022		RDO: 170		CATEGORIA				QTDE								
Condições Climáticas: Manhã: ( 1 ) Tarde: ( 1 ) Noite: ( )						MÃO DE OBRA INDIRETA												
SIMBOLOGIA: 1- Tempo Bom 2 - Chuva c/ cond. Trab. 3- Chuva s/ cond. Trab.						Gerente de Obra												
SERVIÇOS EXECUTADOS / OCORRÊNCIAS						Engenheiro												
						Tec. de Segurança												
						Aux Adm												
						Mestre de obra												
						Encarregado geral												
						Hh DO DIA												
						SEM SERVIÇO						MÃO DE OBRA DIRETA						
												Topografo						
Auxiliar de topografia																		
Pedreiro																		
Ajudante Geral																		
Calceteiro																		
Carpinteiro																		
Operador de Motosserra																		
Motorista																		
Montador																		
Montador/Eletricista																		
Eletricista																		
Operador de Patrol																		
Operador de Escavadeira																		
Operador de Pá carregadeira																		
Motorista de caçamba																		
Pintor																		
Serralheiro																		
Hh DO DIA																		
CONSIDERAÇÕES						RESUMO DO EFETIVO												
						EFETIVO DO DIA												
						JORNADA DE TRABALHO												
OBSERVAÇÕES						Hh DO DIA												
						Hh ACUMULADO												
						EFETIVO EQUIPAMENTOS												
						TIPO							QTDE.					
						Veículo Leve												
						Caminhão Muncck												
						Caminhão Toco												
						Escavadeira							1					
						Pá carregadeira												
						Caçamba							2					
						Patrol							1					
						PC 200												
Placa Vibratória																		
GERENTE DE OBRA:						FISCALIZAÇÃO:												
Data: 20/07/2024						Data: 20/07/2024												

Wendel Simões Cro  
 13.749.776/0001-00  
 ARK ENGENHARIA LTDA  
 Rua Herculano Ribem, 800 - Grupos  
 CEP 45.123-000 Salvador - Bahia

Evaldo Almeida Moraes  
 Engenheiro Civil  
 RNP 051417303-3



RELATÓRIO DIÁRIO DE OBRA				Data										
				S	T	Q	Q	S	S	X				
CLIENTE: PREFEITURA MUNICIPAL DE SANTALUZ OBJETO: CONTRATAÇÃO DE EMPRESA DE ENGENHARIA PARA EXECUÇÃO DE OBRA NA RECUPERAÇÃO DE ESTRADAS VICINAIS, NO TRECHO LIMEIRA-SANTALUZ, NO MUNICÍPIO DE SANTALUZ - BAHIA CONTRATO Nº 134-2023      PROCESSO ADMINISTRATIVO Nº 002-2022      RDO: 171				EFETIVO PESSOAL										
Condições Climáticas: Manhã: ( 1 )      Tarde: ( 1 )      Noite: ( ) SIMBOLOGIA: 1- Tempo Bom    2- Chuva c/ cond. Trab.    3- Chuva s/ cond. Trab.				CATEGORIA			QTDE							
SERVIÇOS EXECUTADOS / OCORRÊNCIAS				MÃO DE OBRA INDIRETA										
SEM SERVIÇO				Gerente de Obra										
				Engenheiro										
				Tec. de Segurança										
				Aux Adm										
				Mestre de obra										
				Encarregado geral										
				Hh DO DIA										
								MÃO DE OBRA DIRETA						
								Topografo						
								Auxiliar de topografia						
				Pedreiro										
				Ajudante Geral										
				Calceteiro										
				Carpinteiro										
				Operador de Motosserra										
				Motorista										
				Montador										
				Montador/Eletricista										
				Eletricista										
				Operador de Patrol										
				Operador de Escavadeira										
				Operador de Pá carregadeira										
				Motorista de caçamba										
				Pintor										
				Serralheiro										
				Hh DO DIA										
CONSIDERAÇÕES				RESUMO DO EFETIVO										
				EFETIVO DO DIA										
				JORNADA DE TRABALHO										
				Hh DO DIA										
				Hh ACUMULADO										
OBSERVAÇÕES				EFETIVO EQUIPAMENTOS										
				TIPO			QTDE							
				Veículo Leve										
				Caminhão MuncK										
				Caminhão Toco										
				Escavadeira							1			
				Pá carregadeira										
				Caçamba							2			
				Patrol							1			
				PC 200										
				Placa Vibratória										
GERENTE DE OBRA:				FISCALIZAÇÃO:										
Data: 21/07/2024				Data: 21/07/2024										

Wendel Simões Gref  
 13.749.775/0001-8  
 ENGENHARIA LTDA  
 RUA Herculano Riberti, 806 - Goiás  
 CEP: 74.000-000 - Goiânia - GO

Evaldo Almeida Moraes  
 Engenheiro Civil  
 RNP 051419303-3



RELATÓRIO DIÁRIO DE OBRA				Data	X								
				S	T	Q	Q	S	S	D			
CLIENTE: PREFEITURA MUNICIPAL DE SANTALUZ OBJETO: CONTRATAÇÃO DE EMPRESA DE ENGENHARIA PARA EXECUÇÃO DE OBRA NA RECUPERAÇÃO DE ESTRADAS VICINAIS, NO TRECHO LIMEIRA-SANTALUZ, NO MUNICÍPIO DE SANTALUZ - BAHIA CONTRATO Nº 134-2023          PROCESSO ADMINISTRATIVO Nº 002-2022          RDO: 172				EFETIVO PESSOAL									
				CATEGORIA					QTDE				
Condições Climáticas: Manhã: ( 1 )          Tarde: ( 1 )          Noite: ( ) SIMBOLOGIA: 1- Tempo Bom    2 - Chuva c/ cond. Trab.    3- Chuva s/ cond. Trab.				MÃO DE OBRA INDIRETA									
SERVIÇOS EXECUTADOS / OCORRÊNCIAS TOPOGRAFO COM ENCARGOS COMPLEMENTARES AUXILIAR DE TOPOGRAFO COM ENCARGOS COMPLEMENTARES				Gerente de Obra Engenheiro          1 Tec. de Segurança Aux Adm Mestre de obra Encarregado geral          1									
				Hh DO DIA									
				MÃO DE OBRA DIRETA									
				Topografo          2 Auxiliar de topografia          2 Pedreiro Ajudante Geral          2 Calceteiro Carpinteiro Operador de Motosserra Motorista Montador Montador/Eletricista Eletricista Operador de Patrol          1 Operador de Escavadeira          1 Operador de Pé carregadeira Motorista de caçamba          2 Pintor Serralheiro									
				Hh DO DIA									
CONSIDERAÇÕES				RESUMO DO EFETIVO									
				EFETIVO DO DIA JORNADA DE TRABALHO Hh DO DIA Hh ACUMULADO									
OBSERVAÇÕES				EFETIVO EQUIPAMENTOS									
				TIPO					QTDE				
				Veículo Leve Caminhão MuncK Caminhão Toco Escavadeira          1 Pé carregadeira Caçamba          2 Patrol          1 PC 200 Placa Vibratória									
GERENTE DE OBRA:				FISCALIZAÇÃO:									
Data: 22/07/2024				Data: 22/07/2024									

*Wendel Simões*  
 13 749.778/0001  
 ARK ENGENHARIA LTDA  
 RUA FERNANDO RIBEIRO, 808 - Grd. 1  
 CEP 45.700-000 - Salvador - Bahia

*Evaldo Almeida Moraes*  
 Engenheiro Civil  
 RNP 05141V303-3



RELATÓRIO DIÁRIO DE OBRA				Data								
				S	X							
				S	T	Q	Q	S	S	D		
CLIENTE: PREFEITURA MUNICIPAL DE SANTALUZ				EFETIVO PESSOAL								
OBJETO: CONTRATAÇÃO DE EMPRESA DE ENGENHARIA PARA EXECUÇÃO DE OBRA NA RECUPERAÇÃO DE ESTRADAS VICINAIS, NO TRECHO LIMEIRA-SANTALUZ, NO MUNICÍPIO DE SANTALUZ - BAHIA				CATEGORIA								
CONTRATO Nº 134-2023				PROCESSO ADMINISTRATIVO Nº 002-2022				RDO: 173				
Condições Climáticas: Manhã: ( 1 ) Tarde: ( 1 ) Noite: ( )				MÃO DE OBRA INDIRETA								
SIMBOLOGIA				Gerente de Obra								
				Engenheiro 1								
				Tec. de Segurança								
				Aux Adm								
				Mestre de obra								
				Encarregado geral 1								
				Hh DO DIA								
				MÃO DE OBRA DIRETA								
				Topografo 2								
				Auxiliar de topografia 2								
				Pedreiro								
				Ajudante Geral 2								
				Calceteiro								
				Carpinteiro								
				Operador de Motosserra								
				Motorista								
				Montador								
				Montador/Eletricista								
				Eletricista								
				Operador de Patrol 1								
				Operador de Escavadeira 1								
				Operador de Pá carregadeira								
				Motorista de caçamba 2								
				Pintor								
				Serralheiro								
				Hh DO DIA								
				RESUMO DO EFETIVO								
				EFETIVO DO DIA								
				JORNADA DE TRABALHO								
				Hh DO DIA								
				Hh ACUMULADO								
				EFETIVO EQUIPAMENTOS								
				TIPO					QTDE.			
				Veículo Leve								
				Caminhão Munck								
				Caminhão Toco								
				Escavadeira 1								
				Pá carregadeira								
				Caçamba 2								
				Patrol 1								
				PC 200								
				Placa Vibratória								
GERENTE DE OBRA:				FISCALIZAÇÃO:								
Data: 23/07/2024				Data: 23/07/2024								

Wendel Simões Cruz  
 03 749.775/0001-00  
 ARK ENGENHARIA LTDA  
 Rua José Augusto Ribeiro, 808 - Graças  
 CEP 41.100-000 Salvador - Bahia

Evaldo Almeida Moraes  
 Engenheiro Civil  
 RNP 051417303-3

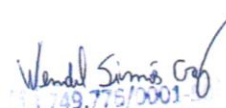

RELATÓRIO DIÁRIO DE OBRA					Data												
					S	T	X	Q	S	S	D						
CLIENTE: PREFEITURA MUNICIPAL DE SANTALUZ OBJETO: CONTRATAÇÃO DE EMPRESA DE ENGENHARIA PARA EXECUÇÃO DE OBRA NA RECUPERAÇÃO DE ESTRADAS VICINAIS, NO TRECHO LIMEIRA-SANTALUZ, NO MUNICÍPIO DE SANTALUZ - BAHIA CONTRATO Nº 134-2023      PROCESSO ADMINISTRATIVO Nº 002-2022      RDO: 174					EFETIVO PESSOAL												
Condições Climáticas: Manhã: ( 1 )      Tarde: ( 1 )      Noite: ( ) SIMBOLOGIA: 1- Tempo Bom    2 - Chuva c/ cond. Trab.    3- Chuva s/ cond. Trab.					CATEGORIA			QTDE									
SERVIÇOS EXECUTADOS / OCORRÊNCIAS					MÃO DE OBRA INDIRETA												
TOPOGRAFO COM ENCARGOS COMPLEMENTARES AUXILIAR DE TOPOGRAFO COM ENCARGOS COMPLEMENTARES					Gerente de Obra												
					Engenheiro							1					
					Tec. de Segurança												
					Aux Adm												
					Mestre de obra												
					Encarregado geral							1					
					Hh DO DIA												
										MÃO DE OBRA DIRETA							
					Topografo							2					
					Auxiliar de topografia							2					
					Pedreiro												
					Ajudante Geral							2					
					Calçateiro												
					Carpinteiro												
					Operador de Motosserra												
					Motorista												
					Montador												
					Montador/Eletricista												
					Etricista												
					Operador de Patrol							1					
					Operador de Escavadeira							1					
					Operador de Pá carregadeira												
					Motorista de caçamba							2					
					Pintor												
					Serralheiro												
					Hh DO DIA												
CONSIDERAÇÕES					RESUMO DO EFETIVO												
					EFETIVO DO DIA												
					JORNADA DE TRABALHO												
					Hh DO DIA												
					Hh ACUMULADO												
OBSERVAÇÕES					EFETIVO EQUIPAMENTOS												
					TIPO			QTDE.									
					Veiculo Leve												
					Caminhão Munck												
					Caminhão Toco												
					Escavadeira							1					
					Pá carregadeira												
					Caçamba							2					
					Patrol							1					
					PC 200												
					Placa Vibratória												
GERENTE DE OBRA:					FISCALIZAÇÃO:												
Data: 24/07/2024					Data: 24/07/2024												

  
 13.749.775/0001-  
 ARX ENGENHARIA LTDA  
 RUA Firmino Ribeiro, 806 - Graças  
 CEP: 44.100-000 - Salvador - Bahia

  
 Evaldo Almeida Moraes  
 Engenheiro Civil  
 RNP 051417303-3



RELATÓRIO DIÁRIO DE OBRA						Data							
						S	T	Q	X	Q	S	S	D
CLIENTE: PREFEITURA MUNICIPAL DE SANTALUZ						EFETIVO PESSOAL							
OBJETO: CONTRATAÇÃO DE EMPRESA DE ENGENHARIA PARA EXECUÇÃO DE OBRA NA RECUPERAÇÃO DE ESTRADAS VICINAIS, NO TRECHO LIMEIRA-SANTALUZ, NO MUNICÍPIO DE SANTALUZ - BAHIA						CATEGORIA							
CONTRATO Nº 134-2023		PROCESSO ADMINISTRATIVO Nº 002-2022			RDO: 175		QTDE						
Condições Climáticas: Manhã: ( 1 ) Tarde: ( 1 ) Noite: ( )						MÃO DE OBRA INDIRETA							
SIMBOLOGIA: 1- Tempo Bom 2 - Chuva c/ cond. Trab. 3- Chuva s/ cond. Trab.						Gerente de Obra							
SERVIÇOS EXECUTADOS / OCORRÊNCIAS						Engenheiro 1							
						Tec. de Segurança							
TOPOGRAFO COM ENCARGOS COMPLEMENTARES						Aux Adm							
						Mestre de obra							
AUXILIAR DE TOPOGRAFO COM ENCARGOS COMPLEMENTARES						Encarregado geral 1							
						Hh DO DIA							
						MÃO DE OBRA DIRETA							
						Topografo 2							
						Auxiliar de topografia 2							
						Pedreiro							
						Ajudante Geral 2							
						Calceteiro							
						Carpinteiro							
						Operador de Motosserra							
						Motorista							
						Montador							
						Montador/Eletricista							
						Eletricista							
						Operador de Patrol 1							
						Operador de Escavadeira 1							
						Operador de Pá carregadeira							
						Motorista de caçamba 2							
						Pintor							
						Serralheiro							
						Hh DO DIA							
												RESUMO DO EFETIVO	
												EFETIVO DO DIA	
												JORNADA DE TRABALHO	
												Hh DO DIA	
												Hh ACUMULADO	
OBSERVAÇÕES												EFETIVO EQUIPAMENTOS	
												TIPO QTDE.	
												Veículo Leve	
												Caminhão Munc	
												Caminhão Toco	
												Escavadeira 1	
												Pá carregadeira	
												Caçamba 2	
												Patrol 1	
												PC 200	
												Placa Vibratória	
						GERENTE DE OBRA:						FISCALIZAÇÃO:	
Data: 25/07/2024						Data: 25/07/2024							

Wendel Simões Crif  
 13.749.775/0001-4  
 ARK ENGENHARIA LTDA  
 Av. Agrícola Rhen, 800 - Gral.  
 CEP: 45.100-000 Santana - Bahia

Evaldo Almeida Moraes  
 Engenheiro Civil  
 RNP 051417303-3





RELATÓRIO DIÁRIO DE OBRA						Data										
CLIENTE: PREFEITURA MUNICIPAL DE SANTALUZ OBJETO: CONTRATAÇÃO DE EMPRESA DE ENGENHARIA PARA EXECUÇÃO DE OBRA NA RECUPERAÇÃO DE ESTRADAS VICINAIS, NO TRECHO LIMEIRA-SANTALUZ, NO MUNICÍPIO DE SANTALUZ - BAHIA CONTRATO Nº 134-2023      PROCESSO ADMINISTRATIVO Nº 002-2022      RDO: 176						S	T	Q	Q	X	S	S	D			
						EFETIVO PESSOAL										
Condições Climáticas: Manhã: ( 1 )      Tarde: ( 1 )      Noite: ( )						CATEGORIA			QTDE							
SIMBOLOGIA: 1- Tempo Bom    2 - Chuva c/ cond. Trab.    3- Chuva s/ cond. Trab.						MÃO DE OBRA INDIRETA										
SERVIÇOS EXECUTADOS / OCORRÊNCIAS						Gerente de Obra										
						Engenheiro							1			
TOPOGRAFO COM ENCARGOS COMPLEMENTARES AUXILIAR DE TOPOGRAFO COM ENCARGOS COMPLEMENTARES						Tec. de Segurança										
						Aux Adm										
						Mestre de obra										
						Encarregado geral							1			
						Hh DO DIA										
						MÃO DE OBRA DIRETA										
						Topografo							2			
						Auxiliar de topografia										
						Pedreiro							2			
						Ajudante Geral										
						Calçeteiro							2			
						Carpinteiro										
						Operador de Motosserra										
						Motorista										
						Montador										
						Montador/Eletricista										
						Eletricista										
						Operador de Patrol										
						Operador de Escavadeira							1			
						Operador de Pá carregadeira										
						Motorista de caçamba							2			
						Pintor										
						Serralheiro										
						Hh DO DIA										
CONSIDERAÇÕES						RESUMO DO EFETIVO										
						EFETIVO DO DIA										
						JORNADA DE TRABALHO										
						Hh DO DIA										
						Hh ACUMULADO										
OBSERVAÇÕES						EFETIVO EQUIPAMENTOS										
						TIPO			QTDE.							
						Veículo Leve										
						Caminhão Munck										
						Caminhão Toco										
						Escavadeira							1			
						Pá carregadeira										
						Caçamba							2			
						Patrol							1			
						PC 200										
						Placa Vibratória										
GERENTE DE OBRA:						FISCALIZAÇÃO:										
Data: 26/07/2024						Data: 26/07/2024										

Wendel Simões Góes  
 03 749.778/0001-0  
 W&Y ENGENHARIA LTDA  
 Rua Industrial Ribem, 808 - Graças  
 CEP: 41.100-000 - Salvador - Bahia

Evaldo Almeida Moraes  
 Engenheiro Civil  
 RNP 051417303-3



RELATÓRIO DIÁRIO DE OBRA				Data											
				S	T	Q	Q	S	X	S	D				
CLIENTE: PREFEITURA MUNICIPAL DE SANTALUZ OBJETO: CONTRATAÇÃO DE EMPRESA DE ENGENHARIA PARA EXECUÇÃO DE OBRA NA RECUPERAÇÃO DE ESTRADAS VICINAIS, NO TRECHO LIMEIRA-SANTALUZ, NO MUNICÍPIO DE SANTALUZ - BAHIA CONTRATO Nº 134-2023      PROCESSO ADMINISTRATIVO Nº 002-2022      RDO: 177				EFETIVO PESSOAL											
Condições Climáticas: Manhã: ( 1 )      Tarde: ( 1 )      Noite: ( ) SIMBOLOGIA: 1- Tempo Bom    2 - Chuva c/ cond. Trab.    3- Chuva s/ cond. Trab.				CATEGORIA				QTDE							
SERVIÇOS EXECUTADOS / OCORRÊNCIAS				MÃO DE OBRA INDIRETA											
SEM SERVIÇO				Gerente de Obra											
				Engenheiro											
				Tec. de Segurança											
				Aux Adm											
				Mestre de obra											
				Encarregado geral											
				CONSIDERAÇÕES				MÃO DE OBRA DIRETA							
								Topografo							
Auxiliar de topografia															
Pedreiro															
Ajudante Geral															
Calcetelro															
Carpinteiro															
Operador de Motosserra															
Motorista															
Montador															
Montador/Eletricista															
Eletricista															
Operador de Patrol															
Operador de Escavadeira															
Operador de Pá carregadeira															
Motorista de caçamba															
Pintor															
Serralheiro															
OBSERVAÇÕES								RESUMO DO EFETIVO							
				EFETIVO DO DIA											
				JORNADA DE TRABALHO											
				Hh DO DIA											
				Hh ACUMULADO											
GERENTE DE OBRA:				FISCALIZAÇÃO:											
Data: 27/07/2024				Data: 27/07/2024											
OBSERVAÇÕES				EFETIVO EQUIPAMENTOS											
				TIPO				QTDE.							
				Veículo Leve											
				Caminhão Munck											
				Caminhão Toco											
				Escavadeira				1							
				Pá carregadeira											
				Caçamba				2							
Patrol				1											
PC 200															
Placa Vibratória															

Wendel Simões Góes  
 13.749.775/0001-8  
 ARV ENGENHARIA LTDA.  
 RUA Herculano Riberti, 808 - Gdão  
 CEP: 41.100-110 - Salvador - Bahia

Evaldo Almeida Moraes  
 Engenheiro Civil  
 RNP 051419303-3



RELATÓRIO DIÁRIO DE OBRA							Data																									
							S	T	Q	Q	S	S	X																			
CLIENTE: PREFEITURA MUNICIPAL DE SANTALUZ OBJETO: CONTRATAÇÃO DE EMPRESA DE ENGENHARIA PARA EXECUÇÃO DE OBRA NA RECUPERAÇÃO DE ESTRADAS VICINAIS, NO TRECHO LIMEIRA-SANTALUZ, NO MUNICÍPIO DE SANTALUZ - BAHIA							EFETIVO PESSOAL																									
CONTRATO Nº 134-2023			PROCESSO ADMINISTRATIVO Nº 002-2022			RDO: 178	CATEGORIA		QTDE																							
Condições Climáticas: Manhã: ( 1 ) Tarde: ( 1 ) Noite: ( )							MÃO DE OBRA INDIRETA																									
SIMBOLOGIA: 1- Tempo Bom 2- Chuva c/ cond. Trab. 3- Chuva s/ cond. Trab. SERVIÇOS EXECUTADOS / OCORRÊNCIAS							Gerente de Obra Engenheiro Tec. de Segurança Aux Adm Mestre de obra Encarregado geral Hh DO DIA																									
SEM SERVIÇO							MÃO DE OBRA DIRETA Topografo Auxiliar de topografia Pedreiro Ajudante Geral Calceteiro Carpinteiro Operador de Motosserra Motorista Montador Montador/Eletricista Eletricista Operador de Patrol Operador de Escavadeira Operador de Pá carregadeira Motorista de caçamba Pintor Serralheiro Hh DO DIA																									
CONSIDERAÇÕES							RESUMO DO EFETIVO																									
							EFETIVO DO DIA JORNADA DE TRABALHO Hh DO DIA Hh ACUMULADO																									
OBSERVAÇÕES							EFETIVO EQUIPAMENTOS																									
							<table border="1"> <thead> <tr> <th>TIPO</th> <th>QTDE.</th> </tr> </thead> <tbody> <tr><td>Veículo Leve</td><td></td></tr> <tr><td>Caminhão Munck</td><td></td></tr> <tr><td>Caminhão Toco</td><td></td></tr> <tr><td>Escavadeira</td><td>1</td></tr> <tr><td>Pá carregadeira</td><td></td></tr> <tr><td>Caçamba</td><td>2</td></tr> <tr><td>Patrol</td><td>1</td></tr> <tr><td>PC 200</td><td></td></tr> <tr><td>Placa Vibratória</td><td></td></tr> </tbody> </table>						TIPO	QTDE.	Veículo Leve		Caminhão Munck		Caminhão Toco		Escavadeira	1	Pá carregadeira		Caçamba	2	Patrol	1	PC 200		Placa Vibratória	
TIPO	QTDE.																															
Veículo Leve																																
Caminhão Munck																																
Caminhão Toco																																
Escavadeira	1																															
Pá carregadeira																																
Caçamba	2																															
Patrol	1																															
PC 200																																
Placa Vibratória																																
GERENTE DE OBRA:					FISCALIZAÇÃO:																											
Data: 28/07/2024					Data: 28/07/2024																											

13 749.775/0001-00  
 W&A ENGENHARIA LTDA  
 Rua Francisco Ribeiro, 809 - Gd. 401  
 CEP - 41.100-410 Salvador - Bahia

Evaldo Almeida Moraes  
 Engenheiro Civil  
 RNP 051417303-3



RELATÓRIO DIÁRIO DE OBRA				Data							
				X							
				S	T	Q	Q	S	S	D	
CLIENTE: PREFEITURA MUNICIPAL DE SANTALUZ				EFETIVO PESSOAL							
OBJETO: CONTRATAÇÃO DE EMPRESA DE ENGENHARIA PARA EXECUÇÃO DE OBRA NA RECUPERAÇÃO DE ESTRADAS VICINAIS, NO TRECHO LIMEIRA-SANTALUZ, NO MUNICÍPIO DE SANTALUZ - BAHIA											
CONTRATO Nº 134-2023				PROCESSO ADMINISTRATIVO Nº 002-2022				RDO: 179			
Condições Climáticas: Manhã: ( 1 ) Tarde: ( 1 ) Noite: ( )				CATEGORIA				QTDE			
SIMBOLOGIA: 1- Tempo Bom 2 - Chuva c/ cond. Trab. 3- Chuva s/ cond. Trab.				MÃO DE OBRA INDIRETA							
SERVIÇOS EXECUTADOS / OCORRÊNCIAS				Gerente de Obra							
				Engenheiro				1			
TOPOGRAFO COM ENCARGOS COMPLEMENTARES AUXILIAR DE TOPOGRAFO COM ENCARGOS COMPLEMENTARES				Tec. de Segurança							
				Aux Adm							
				Mestre de obra							
				Encarregado geral				1			
				Hh DO DIA							
				MÃO DE OBRA DIRETA							
				Topografo				2			
				Auxiliar de topografia				2			
				Pedreiro							
				Ajudante Geral				2			
				Calceteiro							
				Carpinteiro							
				Operador de Motosserra							
				Motorista							
				Montador							
				Montador/Eletricista							
				Eletricista							
				Operador de Patrol				1			
				Operador de Escavadeira				1			
				Operador de Pá carregadeira							
				Motorista de caçamba				2			
				Pintor							
				Serralheiro							
				Hh DO DIA							
CONSIDERAÇÕES				RESUMO DO EFETIVO							
				EFETIVO DO DIA							
				JORNADA DE TRABALHO							
				Hh DO DIA							
				Hh ACUMULADO							
OBSERVAÇÕES				EFETIVO EQUIPAMENTOS							
				TIPO				QTDE.			
				Veículo Leve							
				Caminhão Munck							
				Caminhão Toco							
				Escavadeira				1			
				Pá carregadeira							
				Caçamba				2			
				Patrol				1			
				PC 200							
				Placa Vibratória							
GERENTE DE OBRA:				FISCALIZAÇÃO:							
Data: 29/07/2024				Data: 29/07/2024							

Wendel Simões Grog  
 13 749.775/0001-33  
 ARV ENGENHARIA LTDA  
 RUA Industrial Pimenta, 808 - Grupos  
 I - CEP 44.140-000 - Salvador - Bahia

Evaldo Almeida Moraes  
 Engenheiro Civil  
 RNP 05141V303-3



RELATÓRIO DIÁRIO DE OBRA						Data															
CLIENTE: PREFEITURA MUNICIPAL DE SANTALUZ OBJETO: CONTRATAÇÃO DE EMPRESA DE ENGENHARIA PARA EXECUÇÃO DE OBRA NA RECUPERAÇÃO DE ESTRADAS VICINAIS, NO TRECHO LIMEIRA-SANTALUZ, NO MUNICÍPIO DE SANTALUZ - BAHIA CONTRATO Nº 134-2023      PROCESSO ADMINISTRATIVO Nº 002-2022      RDO: 180						S	T	Q	Q	S	S	D									
						EFETIVO PESSOAL															
Condições Climáticas: Manhã: ( 1 )      Tarde: ( 1 )      Noite: ( ) SIMBOLOGIA: 1- Tempo Bom    2- Chuva c/ cond. Trab.    3- Chuva s/ cond. Trab.						CATEGORIA				QTDE				MÃO DE OBRA INDIRETA							
SERVIÇOS EXECUTADOS / OCORRÊNCIAS  TOPOGRAFO COM ENCARGOS COMPLEMENTARES AUXILIAR DE TOPÓGRAFO COM ENCARGOS COMPLEMENTARES						Gerente de Obra				1				Engenheiro Tec. de Segurança Aux Adm Mestre de obra Encarregado geral      1							
														Hh DO DIA							
														MÃO DE OBRA DIRETA Topografo      2 Auxiliar de topografia      2 Pedreiro Ajudante Geral      2 Calceteiro Carpinteiro Operador de Motosserra Motorista Montador Montador/Eletricista Eletricista Operador de Patrol      1 Operador de Escavadeira      1 Operador de Pá carregadeira Motorista de caçamba      2 Pintor Serralheiro							
														Hh DO DIA							
CONSIDERAÇÕES						RESUMO DO EFETIVO															
						EFETIVO DO DIA				JORNADA DE TRABALHO				Hh DO DIA				Hh ACUMULADO			
OBSERVAÇÕES						EFETIVO EQUIPAMENTOS															
						TIPO				QTDE.				Veículo Leve Caminhão Muncck Caminhão Toco Escavadeira      1 Pá carregadeira Caçamba      2 Patrol      1 PC 200 Placa Vibratória							
GERENTE DE OBRA:						FISCALIZAÇÃO:						Data:									
Data: 30/07/2024						Data: 30/07/2024															

Wendel Simões Grog  
 13.749.775/0001-11  
 RAR ENGENHARIA LTDA.  
 Rua Francisco Rebello, 806 - Graças  
 CEP 41.100-000 - Salvador - Bahia

Evaldo Almeida Moraes  
 Engenheiro Civil  
 RNP 051419303-3



RELATÓRIO DIÁRIO DE OBRA				Data									
				S	T	X	Q	S	S	D			
<b>CLIENTE:</b> PREFEITURA MUNICIPAL DE SANTALUZ <b>OBJETO:</b> CONTRATAÇÃO DE EMPRESA DE ENGENHARIA PARA EXECUÇÃO DE OBRA NA RECUPERAÇÃO DE ESTRADAS VICINAIS, NO TRECHO LIMEIRA-SANTALUZ, NO MUNICÍPIO DE SANTALUZ - BAHIA <b>CONTRATO N°</b> 134-2023 <b>PROCESSO ADMINISTRATIVO N°</b> 002-2022 <b>RDO:</b> 181				EFETIVO PESSOAL									
Condições Climáticas: Manhã: ( 1 )      Tarde: ( 1 )      Noite: ( )				CATEGORIA				QTDE					
<b>SIMBOLOGIA</b> 1- Tempo Bom 2- Chuva c/ cond. Trab. 3- Chuva s/ cond. Trab.				MÃO DE OBRA INDIRECTA									
SERVIÇOS EXECUTADOS / OCORRÊNCIAS  TOPOGRAFO COM ENCARGOS COMPLEMENTARES AUXILIAR DE TOPOGRAFO COM ENCARGOS COMPLEMENTARES				Gerente de Obra									
				Engenheiro								1	
				Tec. de Segurança									
				Aux Adm									
				Mestre de obra									
				Encarregado geral								1	
				Hh DO DIA									
								MÃO DE OBRA DIRETA					
				Topografo								2	
				Auxiliar de topografia								2	
				Pedreiro									
				Ajudante Geral								2	
				Calceteiro									
				Carpinteiro									
				Operador de Motoserra									
				Motorista									
				Montador									
				Montador/Eletricista									
				Eletricista									
				Operador de Patrol								1	
				Operador de Escavadeira								1	
				Operador de Pá carregadeira									
				Motorista de caçamba								2	
				Pintor									
				Serralheiro									
				Hh DO DIA									
<b>CONSIDERAÇÕES</b>				RESUMO DO EFETIVO									
				EFETIVO DO DIA									
				JORNADA DE TRABALHO									
				Hh DO DIA									
				Hh ACUMULADO									
<b>OBSERVAÇÕES</b>				EFETIVO EQUIPAMENTOS									
				TIPO				QTDE.					
				Veículo Leve									
				Caminhão Munk									
				Caminhão Toco									
				Escavadeira				1					
				Pá carregadeira									
				Caçamba				2					
				Patrol				1					
				PC 200									
				Placa Vibratória									
<b>GERENTE DE OBRA:</b>				<b>FISCALIZAÇÃO:</b>									
Data: 31/07/2024				Data: 31/07/2024									

Wendel Simões Gref  
03 749.775/0001-00  
RUE ENGENHARIA LTDA  
Rua Higienado Ritmo, 805 - Graças  
CEP: 44.000-000 - Salvador - Bahia

Evaldo Almeida Moraes  
Engenheiro Civil  
RNP 051417303-3



RELATÓRIO FOTOGRÁFICO 1ª MEDIÇÃO DO ATIVO – CONTRATAÇÃO DE EMPRESA DE ENGENHARIA PARA EXECUÇÃO DE OBRA NA RECUPERAÇÃO DE ESTRADAS VICINAIS, NO TRECHO LIMEIRA – SANTALUZ

DATA	MUNICIPIO	EMPREENDIMENTO
31/07/2024	Santaluz	Recuperação de Estradas Vicinais



FOTO 01 – REGULARIZAÇÃO DE SUPERFÍCIES COM MOTONIVELADORA. AF\_11/2019



FOTO 02 – REGULARIZAÇÃO DE SUPERFÍCIES COM MOTONIVELADORA. AF\_11/2019

Wendel Simões Gof  
11 749.776/0001-1  
ANY ENGENHARIA LTDA  
Rua Industrial Rômulo, 808 - Goiás  
CEP: 41.100-10 - Santana - Belo

Evaldo Almeida Moraes  
Engenheiro Civil  
RNP 031417303-3



DATA	MUNICIPIO	EMPREENDIMENTO
31/07/2024	Santaluz	Recuperação de Estradas Vicinais



**FOTO 03 - ESCAVACAO E CARGA MATERIAL 1A CATEGORIA, UTILIZANDO TRATOR DE ESTEIRAS DE 110 A 160HP COM LAMINA, PESO OPERACIONAL \* 13T E PA CARREGADEIRA COM 170 HP**

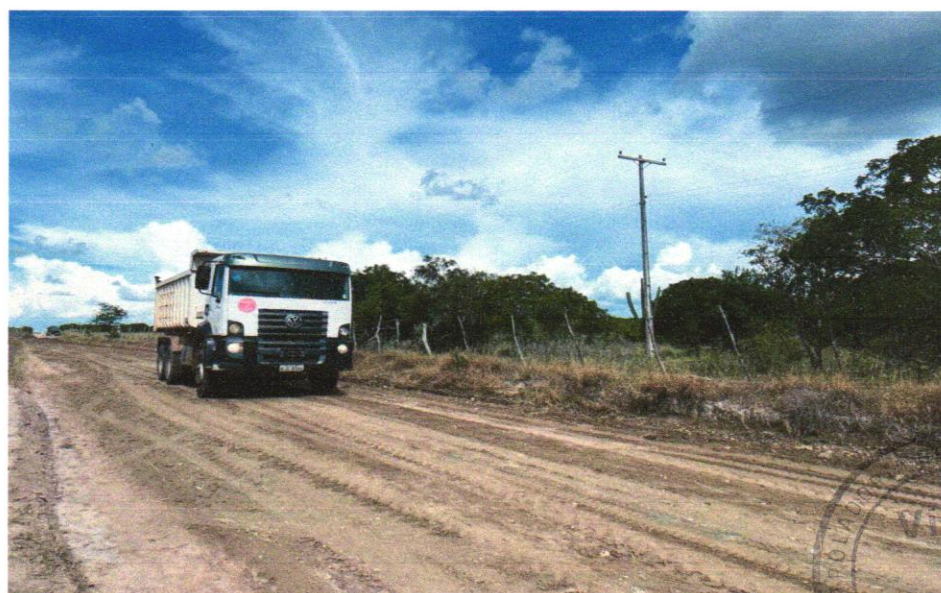

**FOTO 04 - TRANSPORTE COM CAMINHÃO BASCULANTE DE 6 M<sup>3</sup>, EM VIA URBANA EM LEITO NATURAL (UNIDADE: M3XKM). AF\_07/2020**

Wendel Simões Cruz  
 13 749.776/0001-0  
 ARY ENGENHARIA LTDA  
 Rua Iracema Ribeiro, 909 - Graças  
 CEP: 12.104-10 - Santos - SP

Evaldo Almeida Moraes  
 Engenharia Civil  
 RNP 051417303-3





DATA	MUNICÍPIO	EMPREENDIMENTO
31/07/2024	Santaluz	Recuperação de Estradas Vicinais



Foto 05- ESPALHAMENTO DE MATERIAL COM TRATOR DE ESTEIRAS. AF\_11/2019



Foto 06- EXECUÇÃO E COMPACTAÇÃO DE ATERRO COM SOLO PREDOMINANTEMENTE ARGILOSO - EXCLUSIVE SOLO, ESCAVAÇÃO, CARGA E TRANSPORTE. AF\_11/2019

Wendel Simões Cruz  
 13 749.776/0001-0  
 WSC ENGENHARIA LTDA.  
 Rua Itaipava Rebouças, 800 - Grajaú  
 CEP: 04089-000 - São Paulo - SP

Evaldo Almeida Moraes  
 Engenheiro Civil  
 RNP 051417303-3

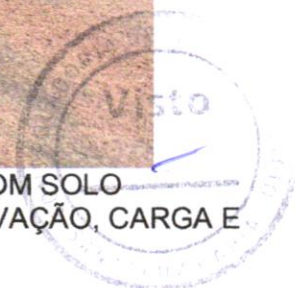

DATA	MUNICÍPIO	EMPREENHIMENTO
31/07/2024	Santaluz	Recuperação de Estradas Vicinais



**Foto 07 - TRANSPORTE COM CAMINHÃO BASCULANTE DE 10 M<sup>3</sup>, EM VIA URBANA EM LEITO NATURAL (UNIDADE: M3XKM). AF\_07/2020**



**Foto 08- ESPALHAMENTO DE MATERIAL COM TRATOR DE ESTEIRAS. AF\_11/2019**

Wendel Simões Cruz  
 13 749.775/0001-0  
 ANX ENGENHARIA LTDA  
 Rua Higienado Ribem, 806 - Grajaú  
 CEP: 05142-000 - Santos - SP

Evaldo Almeida Moraes  
 Engenheiro Civil  
 RNP 051417303-3

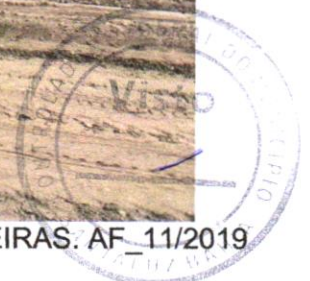

DATA	MUNICIPIO	EMPREENDIMENTO
31/07/2024	Santaluz	Recuperação de Estradas Vicinais



**Foto 09 - EXECUÇÃO E COMPACTAÇÃO DE ATERRO COM SOLO PREDOMINANTEMENTE ARGILOSO - EXCLUSIVE SOLO, ESCAVAÇÃO, CARGA E TRANSPORTE. AF\_11/2019**



**Foto 10 - EXECUÇÃO E COMPACTAÇÃO DE ATERRO COM SOLO PREDOMINANTEMENTE ARGILOSO - EXCLUSIVE SOLO, ESCAVAÇÃO, CARGA E TRANSPORTE. AF\_11/2019**

Wendel Simões Cruz  
 13 749.776/0001  
 ARQ ENGENHARIA LTDA  
 Rua Higienado Rêum, 806 - Grão  
 CEP 47.100-000 - Santana - Bahia

Evaldo Almeida Moraes  
 Engenheiro Civil  
 RNP 05141V303-3

